

ALL35

ELABORATO PLANIMETRICO	
Compilato da:	Da Ros Gimmi
Iscritto all'albo:	Geometri
Prov. Pordenone	N. 827

Agenzia del Territorio
CATASTO FABBRICATI
 Ufficio Provinciale di
 Pordenone

Comune di Fontanafredda	Protocollo n. PN0106645 del 29/08/2006
Sezione: Foglio: 44 Particella: 557	Tipo Mappale n. 84689 del 28/06/2006
Dimostrazione grafica dei subalterni	Scala 1 : 500

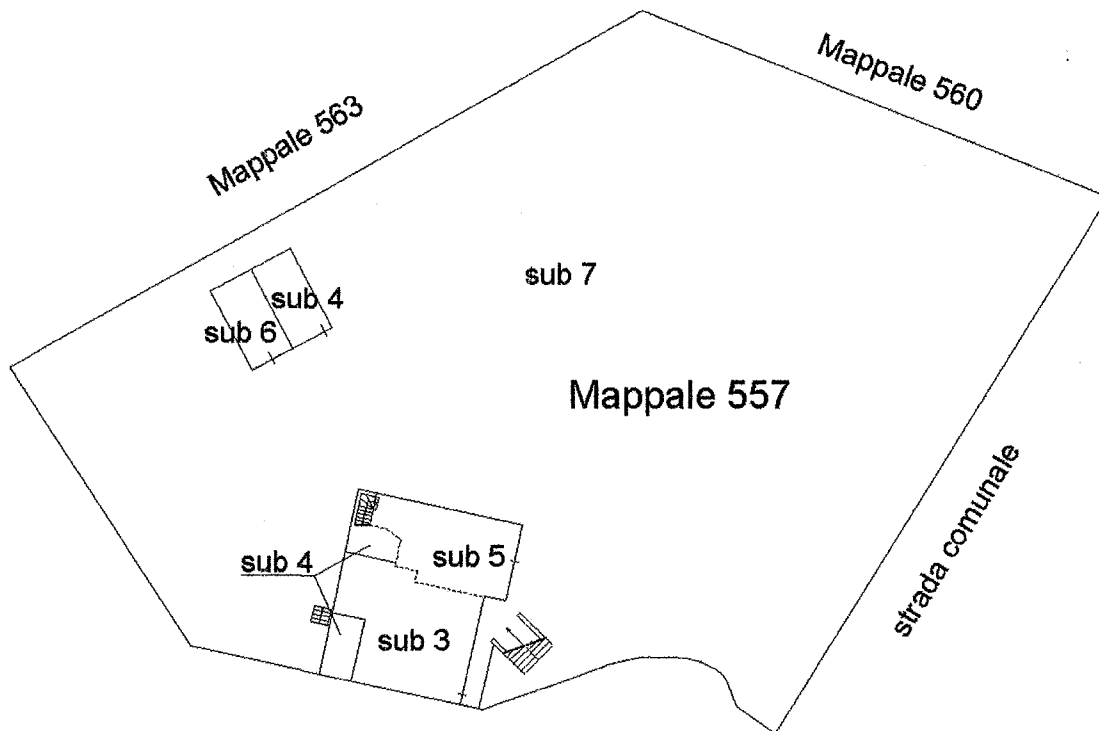

Mappale 131

PIANO TERRA

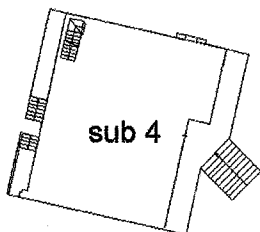

PIANO PRIMO

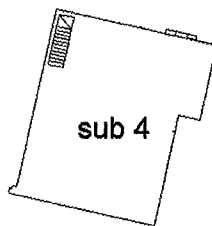

PIANO SECONDO

ORIENTAMENTO

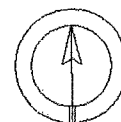

Ultima planimetria in atti

ALL.36

**Agenzia del Territorio
CATASTO FABBRICATI
Ufficio Provinciale di
Pordenone**

Dichiarazione protocollo n. PN0106645 del 29/08/2006

Planimetria di u.i.u. in Comune di Fontanafredda

Via Guerrazzi

oiv

Identificativi Catastali:

Sezione:

Foglio: 44

Particella: 557

Subalterno: 3

Completata da:

Isolato all' albo:
Geometri

Prov. Pordenone

N. 827

Scheda n. 1

Scala 1:200

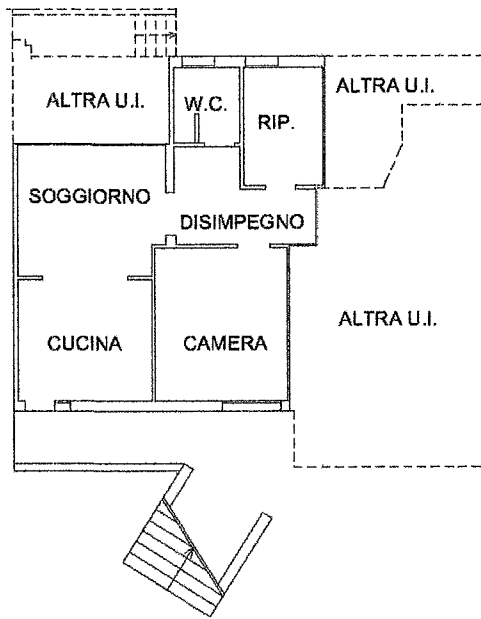

PIANTA PIANO TERRA H.= ml. 2.20

ORIENTAMENTO

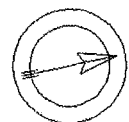

Ultima planimetria in atti

Data: 23/10/2023 - n. T113312 - Richiedente:

Totale schede: 1 - Formato di acquisizione: A

npa richiesto: A4(210x297)

Catasto dei Fabbricati - Situazione al 23/10/2023 - Comune di FONTANAFREDDA(D670) - < Foglio 44 - Particella 557 - Subalterno 3 >
VIA DOMENICO GUERRAZZI n. 24 Piano T

ALL.37

**Agenzia del Territorio
CATASTO FABBRICATI
Ufficio Provinciale di
Pordenone**

Dichiarazione protocollata n. PN0106645 del 29/08/2006

Planimetria di u.i.u. in Comune di Fontanafredda

Via Guerrazzi

civ. 2.

Identificativi Catastali:

Sezione:

Foglio: 44

Particella: 557

Subalterno: 4

Iscritto all'albo:
Geometri

Prov. Pordenone

N. 827

Scheda n. 1

Scala 1:200

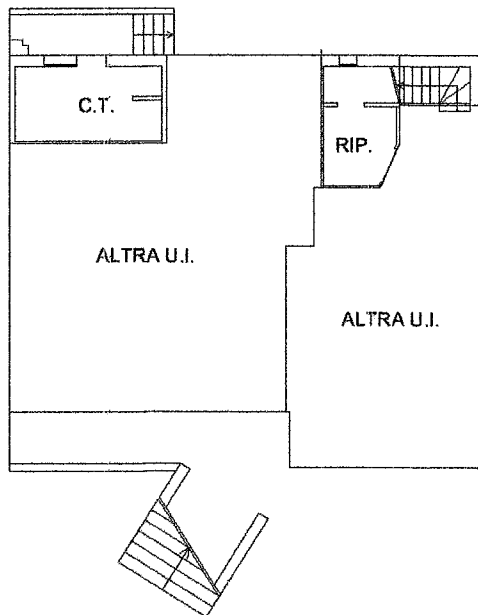

PIANTA PIANO TERRA H.= ml. 2.20



PIANTA PIANO TERRA Hm = ml. 2.31



PIANTA PIANO PRIMO H.= ml. 2.80

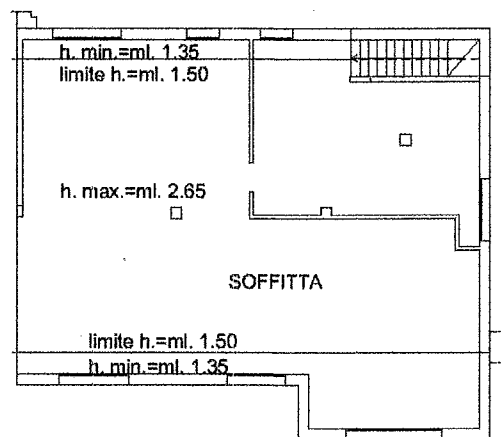

PIANTA PIANO SECONDO
Hm = ml. 2.00

ORIENTAMENTO

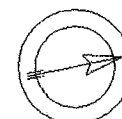

Ultima planimetria in atti

Data: 23/10/2023 - n. T113314 - Richiedente

Totale schede: 1 - Formato di acquisizione: A4(210x297) - Formato stampa richiesto: A4(210x297)

Catasto dei Fabbricati - Situazione al 23/10/2023 - Comune di FONTANAFREDDA(D670) - < Foglio 44 - Particella 557 - Subalterno 4 - VIA DOMENICO GUERRAZZI n. 24 Piano T-1 - 2

ALL 38

**Agenzia del Territorio
CATASTO FABBRICATI
Ufficio Provinciale di
Pordenone**

Dichiarazione protocollata n. PN0106645 del 29/08/2006

Planimetria di u.i.u. in Comune di Fontanafredda

Via Guerrazzi

civ. 24

Identificativi Catastali:

Sezione:

Foglio: 44

Particella: 557

Subalterno: 5

Iscritto all'albo:
Geometri

Prov. Pordenone

N. 827

Scheda n. 1

Scala 1:200

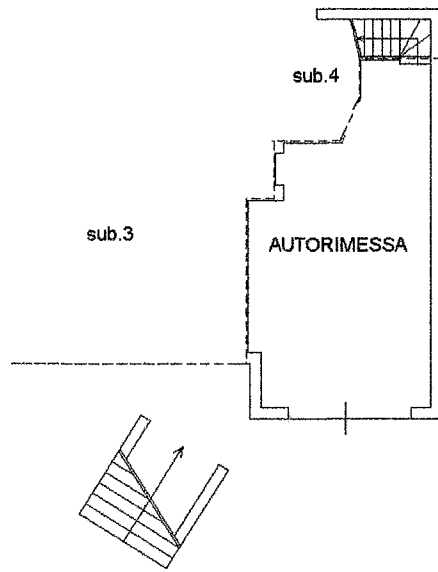

PIANTA PIANO TERRA H.= ml. 2.20

ORIENTAMENTO

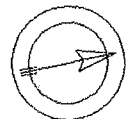

Ultima planimetria in atti

Data: 23/10/2023 - n. T113317 - Richieden

Totale schede: 1 - Formato di acquisizione: A4(210x297)

Catasto dei Fabbricati - Situazione al 23/10/2023 - Comune di FONTANAFREDDA(D670) - < Foglio 44 - Particella 557 - Subalterno 5 >
VIA DOMENICO GUERRAZZI n. 24 Piano T

44.39

**Agenzia del Territorio
CATASTO FABBRICATI
Ufficio Provinciale di
Pordenone**

ione protocollo n. PN0106645 del 29/08/2006

Planimetria di u.i.u. in Comune di Fontanafredda

Via Guerrazzi

civ. 24

Identificativi Catastali:

Sezione:

Foglio: 44

Particella: 557

Subalterno: 6

Comune di

ISCRITTO ALL'ALBO:
Geometri

Prov. Pordenone

N. 827

Scheda n. 1

Scala 1:200

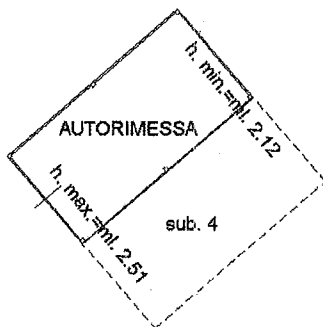

PIANTA PIANO TERRA H.media= ml.2.31

ORIENTAMENTO

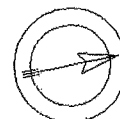

Ultima planimetria in atti

Data: 23/10/2023 - n. T113319 - Richiede

Totale schede: 1 - Formato di acquisizione: A4(210x297) - Formato stampa richiesto: A4(210x297)

Catasto dei Fabbricati - Simazione al 23/10/2023 - Comune di FONTANAFREDDA(D670) - < Foglio 44 - Particella 557 - Subalterno 6 >
VIA DOMENICO GUERRAZZI n. 24 Piano T