

ALLEGATO n° 4

N=1100

E=17800



1 Particella: 450

MODULARIO
F. rig. rend 407



MINISTERO DELLE FINANZE
DIPARTIMENTO DEL TERRITORIO
CATASTO EDILIZIO URBANO (RDL 13-4-1939, n. 652)

MOD. BN (C)

LIRE
500

Planimetria di u.i.u. in Comune di VALVASONE via LOC. PONTE DELLA DELIZIA civ.

DITTA :

[Redacted name]
[Redacted name]

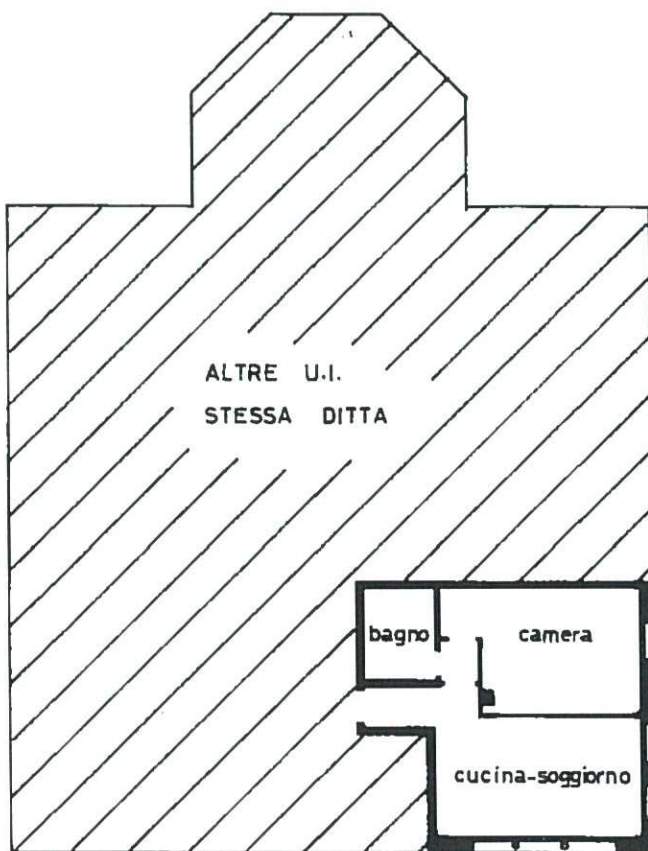

PIANTA PIANO PRIMO Hm = 270

ORIENTAMENTO

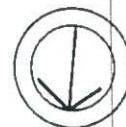

SCALA DI 1/200

Dichiarazione di NC
Denuncia di variazione

Compilata dal [Redacted]
(titolo, cognome e nome)

RISERVATO ALL'UFFICIO

Ultima planimetria in atti
Data presentazione: 20/05/2022
Totale schede: 41
n. 450 sub. 3
Identificativo catastale: 20/05/2022
Formato di acquisizione: A4
Scritto all'abb. dei [Redacted] 69L06C950R
della provincia di [Redacted]
data MAGGIO 97 Firma [Redacted]

lupm 01
Subaltemo 3 >
Foglio 41 - Particella 450 - Comune di VALVASONE ARZENE (M346B) - <
CATASTO DEL TERRITORIO - PIANTE DEL TERRITORIO - PIANO I

MODULARIO
F. rig. rend. 487



MINISTERO DELLE FINANZE
DIPARTIMENTO DEL TERRITORIO
CATASTO EDILIZIO URBANO (RDL 13-4-1939, n. 652)

MOD. BN (C)

LIRE
500

Planimetria di u.i.u. in Comune di VALVASONE via LOC. PONTE DELLA DELIZIA civ.

DITTA : [redacted]
[redacted]

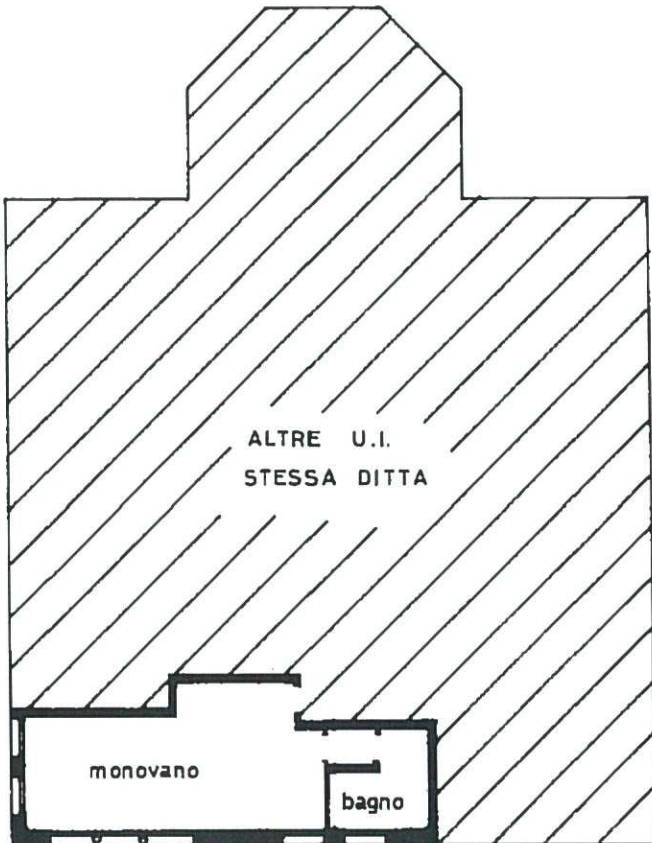

PIANTA PIANO PRIMO Hm = 270

ORIENTAMENTO



SCALA DI 1:200

Catasto di Fabbricati - Situazione al 20/05/2022 - Comune di VALVASONE ARZENE (M346B) - < Foglio 41 - Particella 450 - Subalterno 4 >

Roma Istituto Poligrafico e Zecca dello Stato - PV

Dichiarazione di N.C. <input checked="" type="checkbox"/>	Compilata dal [redacted]	RISERVATO ALL'UFFICIO
Denuncia di variazione <input type="checkbox"/>	[redacted] (Titolo, cognome e nome)	
Identificativo catastale 20/05/2022	Scritto all'atto del [redacted] 9L06C950R	
Totale schede: 41	Formato di acquisizione: A4 (210x297) Emesso da [redacted]	
n. 450 sub. 4	data MAGGIO 97 Firma [redacted]	

MODULARIO
F. rig. rend. 487



MINISTERO DELLE FINANZE
DIPARTIMENTO DEL TERRITORIO
CATASTO EDILIZIO URBANO (RDL 13-4-1939, n. 652)

LIRE
500

Planimetria di u.i.u. in Comune di VALVASONE via LOC. PONTE DELLA DELIZIA civ.

DITTA :

[Redacted name]
[Redacted name]

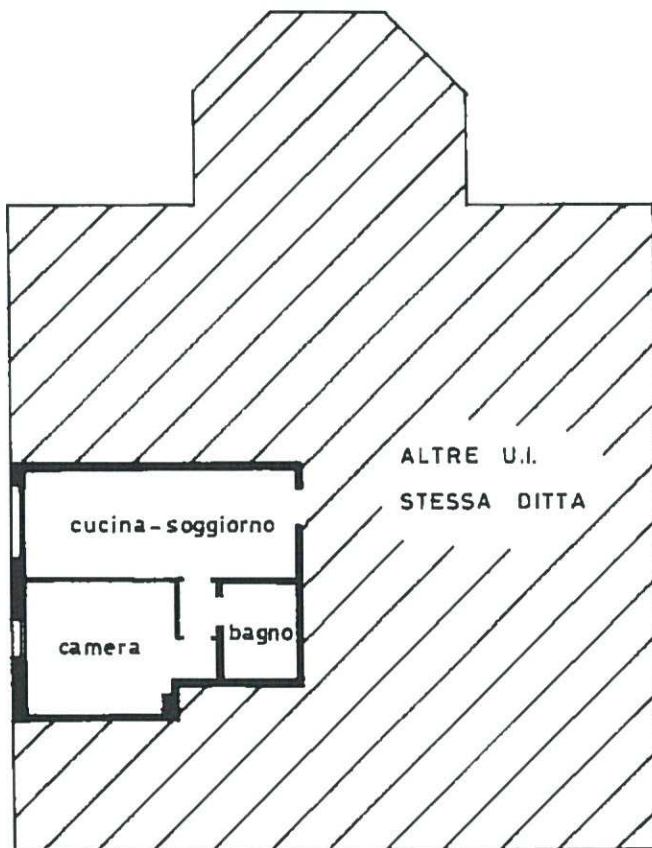

ALTRE U.I.
STESSA DITTA

cucina - soggiorno

camera

bagno

PIANTA PIANO PRIMO Hm = 270

ORIENTAMENTO



SCALA DI 1/200

Roma - Istituto Poligrafico e Zecca dello Stato - P.V.

Catasto del Fabbricati - Situazione al 20/05/2022 - Comune di VALVASONE ARZENE (M346B) - < Foglio 41 - Particella 450 - Subaltemo 5 >

Dichiarazione di N.C.
Denuncia di variazione

Compilata dal [Redacted]
(titolo, cognome e nome)

RISERVATO ALL'UFFICIO

Data presentazione: 29/04/1998 - Data: 20/05/2022
Totale schede: 41 Formato di acquisizione: A4(210x297) - Formato stampato: A4(210x297)

Identificanvi catastali: [Redacted] n. 450 sub. 5
Iscritto al libro di [Redacted] della provincia di [Redacted]

data MAGGIO 97 Firma [Redacted]

MODULARIO
F. rig. rend. 497



MINISTERO DELLE FINANZE
DIPARTIMENTO DEL TERRITORIO
CATASTO EDILIZIO URBANO (RDL 13-4-1939, n. 652)

MOD. BN (C)

LIRE
500

Planimetria di u.i.u. in Comune di VALVASONE via LOC. PONTE DELLA DELIZIA civ.

DITTA : [REDACTED]

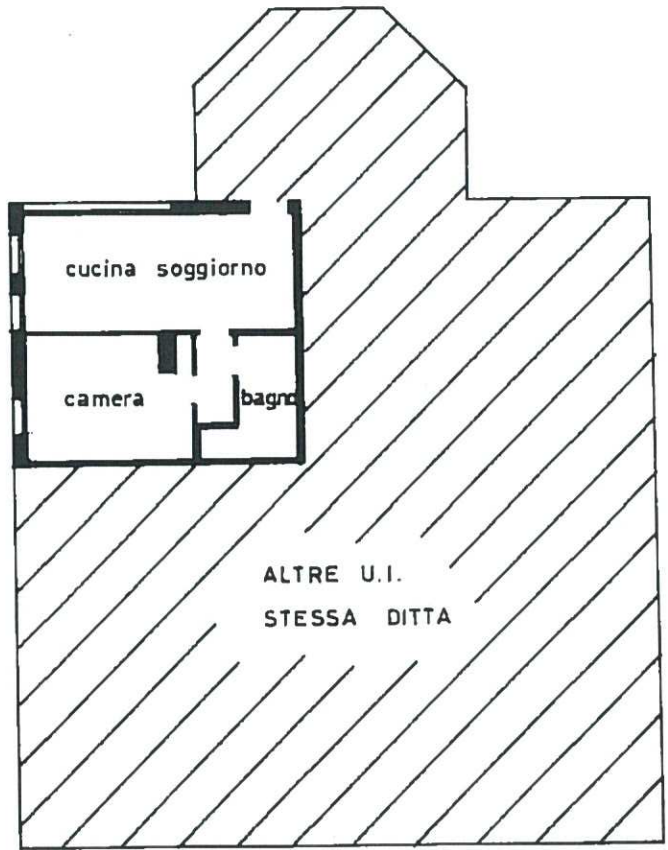

PIANTA PIANO PRIMO Hm = 270

ORIENTAMENTO



SCALA DI 1/2000

Dopo l'istituzione Provinciale e Zonale della Stato - PV

Catasto di Fabbricati - Situazione al 20/05/2022 - Comune di VALVASONE ARZENE (M346B) - < Foglio 41 - Particella 450 - Subalerno 6 >

Ultima planimetria di variazione
Data presentazione: 29/04/1998 - Data: 20/05/2022
Totale schede: 14
n. 450 sub. 6

Dichiarazione di N.C.
Devoluzione di variazione
Compilata dal [REDACTED]
(nome cognome e nome)
[REDACTED]
Iscritto al Tribunale di [REDACTED] 06C950R
Formato di acquisizione: A4(20x297) - Formato della provincia [REDACTED]
data MAGGIO 97 Firma [REDACTED]

RISERVATO ALL'UFFICIO

MODULARIO
F. rig. rend. 497



MINISTERO DELLE FINANZE
DIPARTIMENTO DEL TERRITORIO
CATASTO EDILIZIO URBANO (RDL 13-4-1939, n. 652)

MOD **BN** (CE)

LIRE
500

Planimetria di u.i.u. in Comune di **VALVASONE** via **LOC. PONTE DELLA DELIZIA** civ. [redacted]

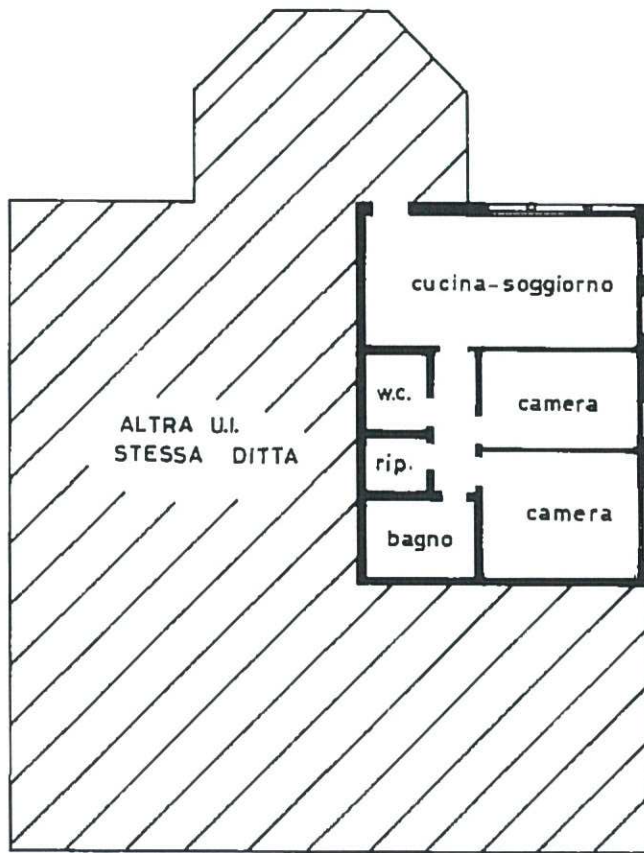

PIANTA PIANO PRIMO $F_n = 270$

ORIENTAMENTO

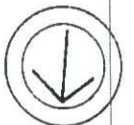

SCALA DI 1:200

Roma - Istituto Poligrafico e Zecca dello Stato - P.V.

upam 01
Catasto dei Fabbricati - Situazione al 20/05/2022 - Comune di VALVASONE ARZENE (MB346B) - < Foglio 41 - Particella 450 - Subaltemo 7 >
CATASTO EDILIZIO URBANO - Foglio 41 - Particella 450 - Subaltemo 7

Dichiarazione di N.C.
 Penuncia di variazione
 Identificativi catastali
 n. 450 sub 7

Compilata dal [redacted]
 [redacted]
 Iscritto all'albo dei [redacted] C69L06C950R
 della provincia di [redacted]
 data MAGGIO 97 Firma [redacted]

RISERVATO ALL'UFFICIO

**Agenzia del Territorio
CATASTO FABBRICATI
Ufficio Provinciale di
Pordenone**

Dichiarazione protocollo n. PN0178258 del 12/07/2011

Planimetria di u.i.u. in Comune di Valvasone

Localita' Ponte Della Delizia

civ. 2

Identificativi Catastali:

Sezione:
Foglio: 41
Particella: 450
Subalterno: 12

Compilata da:

Iscritto all'albo:

Scheda n. 1

Scala 1:200

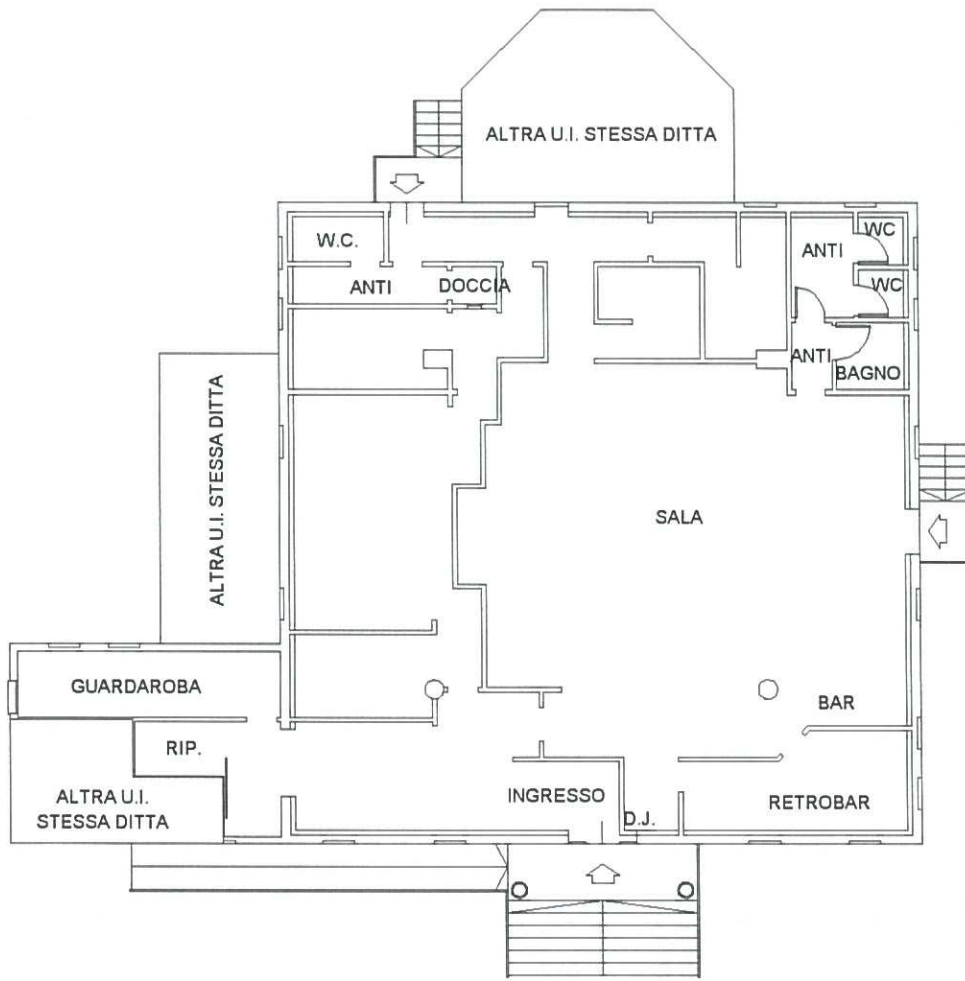

PIANTA PIANO TERRA H 3,00



Ultima planimetria in atti

Data: 20/05/2022 - n. T185515 - Richiedente

Totale schede: 1 - Formato di acquisizione: A4(210x297) - Formato stampa richiesto: A4(210x297)

**Agenzia del Territorio
CATASTO FABBRICATI**
Ufficio provinciale di
Pordenone

Scala 1: 200

Dichiarazione protocollo n. PN0178258 del 12/07/2011
Planimetria di u.i.u. in Comune di Valvasone
Localita' Ponte Della Delizia

civ. 2

Identificativi Catastali:
Sezione:
Foglio: 41
Particella: 450
Subalterno: 13

Compilata da:
Iscritto all'albo:
P. [redacted]

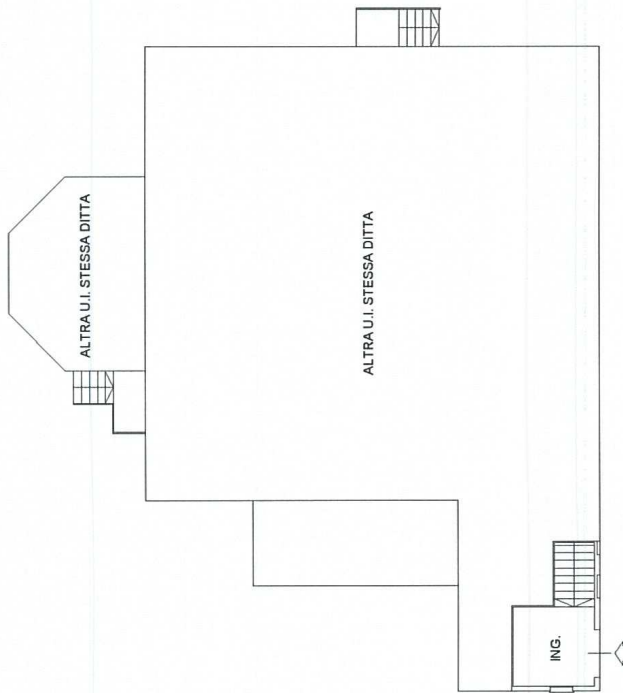

PIANTA PIANO TERRA H=3.00

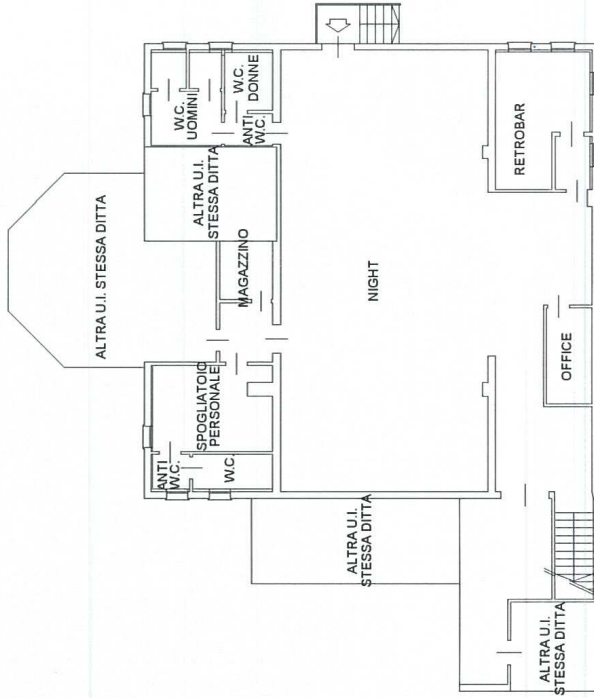

PIANTA PIANO SEMI INTERRATO H=2.50

**Agenzia del Territorio
CATASTO FABBRICATI
Ufficio Provinciale di
Pordenone**

Dichiarazione protocollo n. PN0178258 del 12/07/2011

Planimetria di u.i.u. in Comune di Valvasone

Localita' Ponte Della Delizia

civ. 2

Identificativi Catastali:

Sezione:

Foglio: 41

Particella: 450

Subalterno: 14

Compilata da: [REDACTED]

Iscritto all'albo: [REDACTED]

Scheda n. 1

Scala 1:200



PIANTA PIANO SEMINTERRATO H=2.50



Ultima planimetria in atti

Data: 20/05/2022 - n. T177127 - Richiedente: [REDACTED]

Totale schede: 1 - Formato di acquisizione: A4(210x297) - Formato stampa richiesto: A4(210x297)

**Agenzia del Territorio
CATASTO FABBRICATI
Ufficio Provinciale di
Pordenone**

Dichiarazione protocollo n. PN0178258 del 12/07/2011

Planimetria di u.i.u. in Comune di Valvasone

Localita' Ponte Della Delizia

civ. 2

Identificativi Catastali:

Sezione:

Foglio: 41

Particella: 450

Subalterno: 15

Compilata da:

Iscritto all'albo:

Scheda n. 1

Scala 1:200



PIANTA PIANO SEMINTERRATO H=2.50



Ultima planimetria in atti

Data: 20/05/2022 - n. T177129 - Richiedente: [REDACTED]

Totale schede: 1 - Formato di acquisizione: A4(210x297) - Formato stampa richiesto: A4(210x297)