

Agenzia delle Entrate
CATASTO FABBRICATI
Ufficio provinciale di
Milano

Dichiarazione protocollo n. MI0035851 del 03/02/2022
Comune di Milano
Via Ernesto Rossi

civ. 1

Identificativi Catastali:
Sezione: 542
Foglio: 89
Particella: 89
Subalterno: 795

Compilata da:
Trombi Lucio Antonio
Iscritto all'albo:
Geometri
Prov. Milano
N. 10455

Planimetria
Scala 1: 200

VIA E. ROSSI

c.n. 1

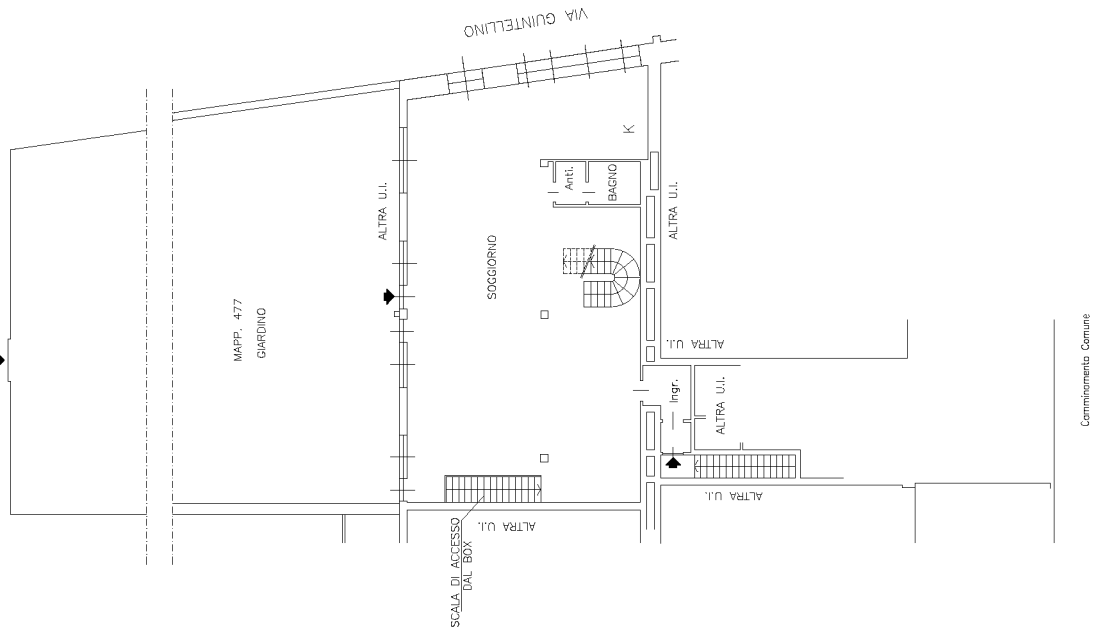

Camminamento Comune

PIANO PRIMO
H=2,70

VIA E. ROSSI

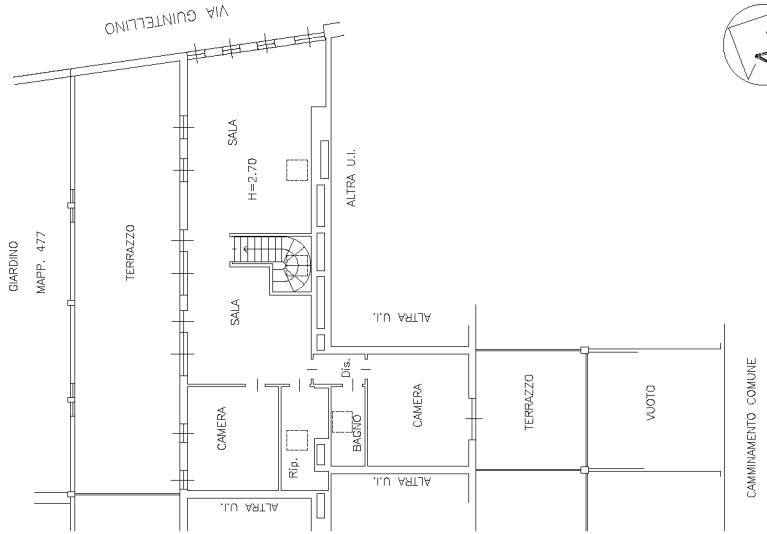

Camminamento Comune

PIANO SECONDO
H=2,70

