

**Agenzia del Territorio
CATASTO FABBRICATI
Ufficio Provinciale di
Milano**

Dichiarazione protocollo n. MI0698709 del 21/09/2012

Planimetria di u.i.u. in Comune di Milano

Via Guglielmo Guinellino

civ. 24

Identificativi Catastali:

Sezione:

Foglio: 542

Particella: 89

Subalterno: 778

Compilata da:
Lenoci Massimo

Iscritto all'albo:
Geometri

Prov. Milano

N. 9741

Scheda n. 1

Scala 1:200

PIANO TERRA

VIA GUGLIELMO GUINELLINO

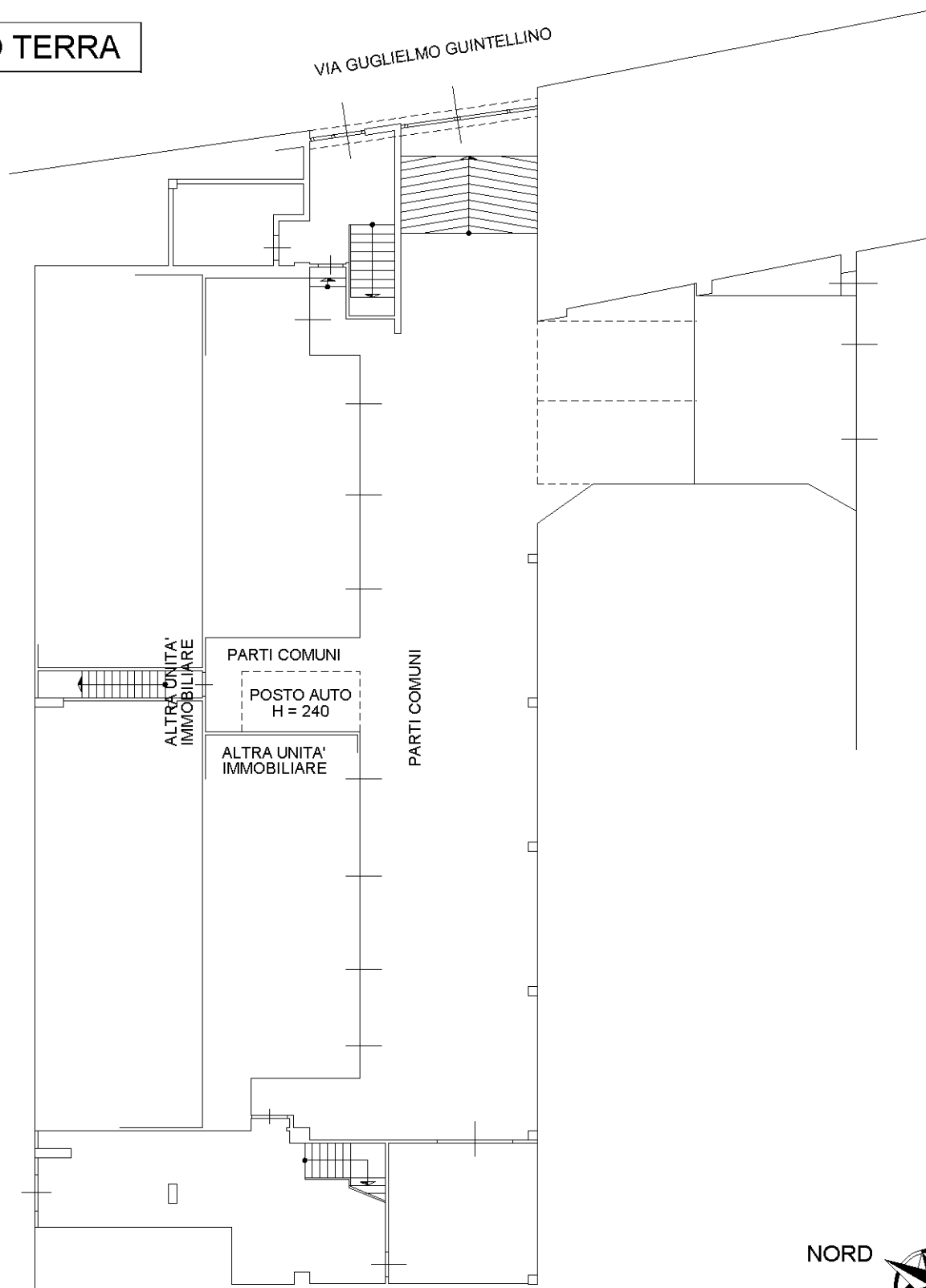

Ultima planimetria in atti

Catasto dei Fabbricati - Situazione al 04/04/2023 - Comune di MILANO(F205) - < Foglio 542 - Particella 89 - Subalterno 778 >
Firmato DA **ARRETTI ALMICO CHIARELLI** DE **INQUILIB. ARRETTI** NG CA 3 Serial#: 6dde42fc74ceeb674cd66da9ec171e59

