

**Agenzia delle Entrate  
CATASTO FABBRICATI  
Ufficio Provinciale di  
Milano**

Dichiarazione protocollo n. MI0509640 del 15/10/2014

Planimetria di u.i.u. in Comune di Milano

Viale Tunisia

civ. 43

Identificativi Catastali:

Sezione:

Foglio: 313

Particella: 114

Subalterno: 5002

Compilata da:  
Spataro Alberto

Iscritto all'albo:  
Geometri

Prov. Milano

N. 9998

Scheda n. 1

Scala 1:200

### PIANO TERRA

H=3,40m

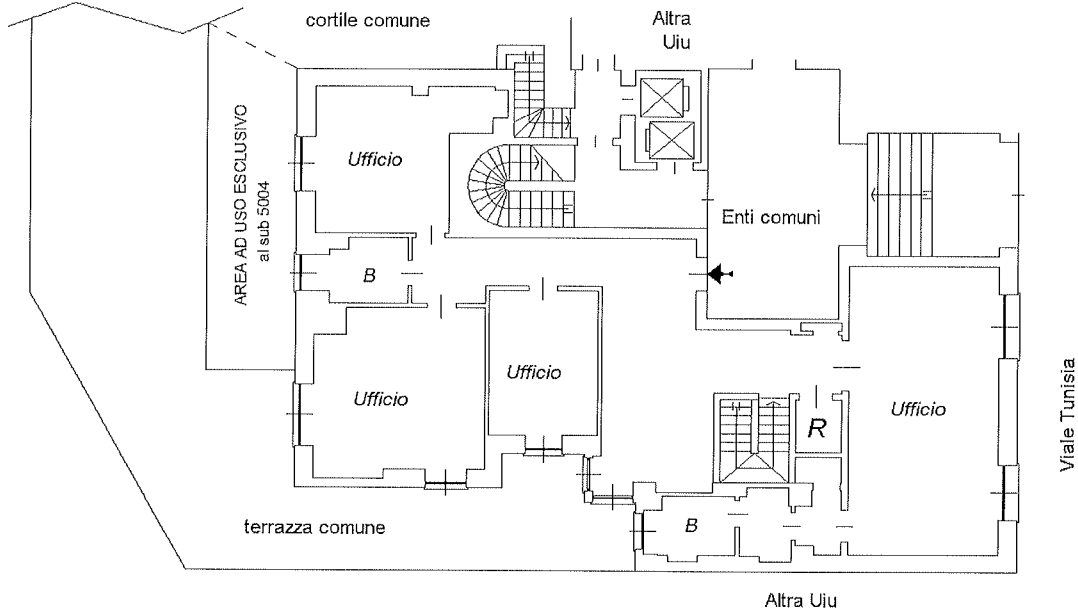

### PIANO PRIMO INTERRATO

H media=2,90m

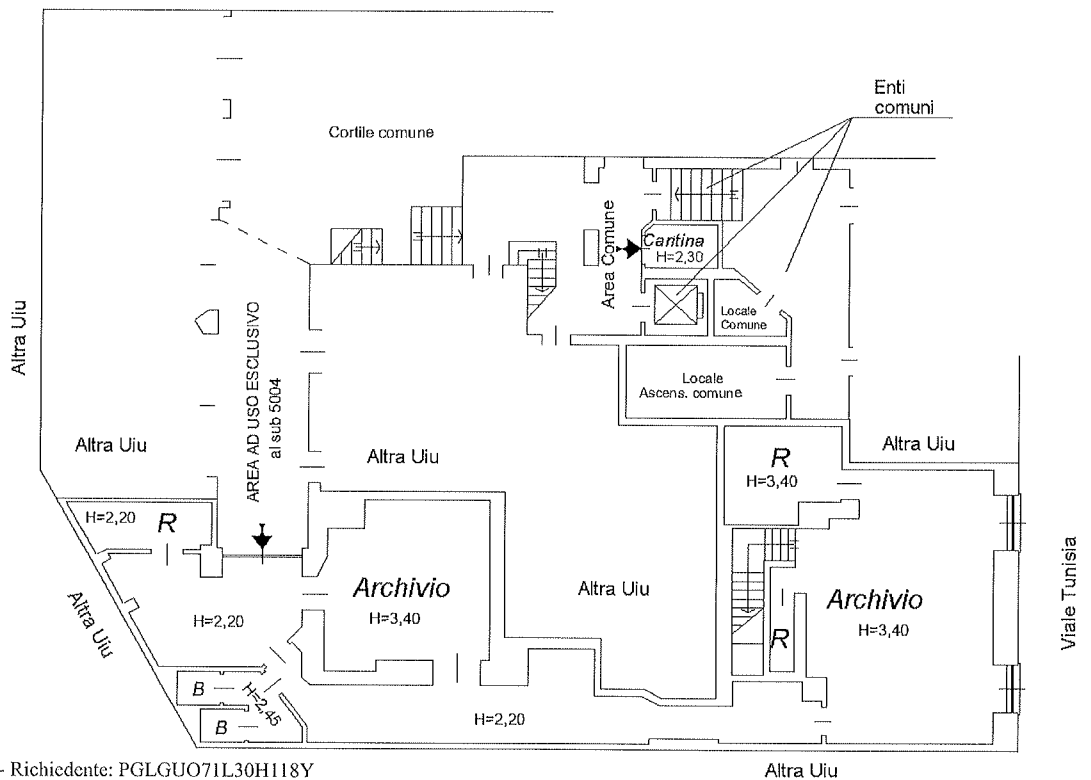

ORIENTAMENTO

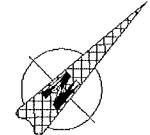

Ultima planimetria in atti

