



**DOTT.ARCH. STEFANIA MAGNI**

## **ALL 3**

### **Planimetrie catastali dei beni**



N=5042000



E=1540600

21-Mar-2023 11:30:11  
Scala originale: 1:1000  
Dimensione cornice: 267.000 x 189.000 metricollo pratica MI0113870/2023  
Rich. n. 26424  
Comune: (MI) CASSANO D'ADDA  
Foglio: 12

1 Particella: 204

**Agenzia delle Entrate  
CATASTO FABBRICATI  
Ufficio Provinciale di  
Milano**

Dichiarazione protocollo n. MI0340112 del 09/12/2020

Comune di Cassano D'adda

Via Borromeo Febo

civ. 17

Identificativi Catastali:

Sezione:

Foglio: 12

Particella: 204

Subalterno: 705

Compilata da:

Gaiardelli Andrea

Iscritto all'albo:

Ingegneri

Prov. Milano

N. 19950

Planimetria

Scheda n. 1

Scala 1:200

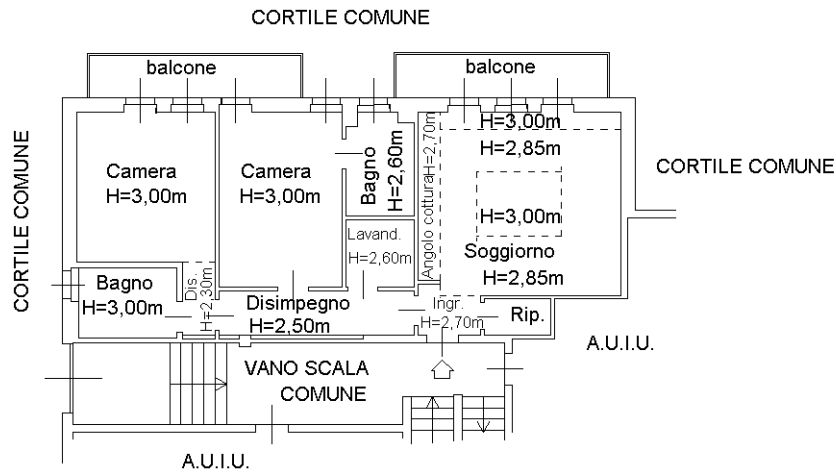

**PIANTA PIANO TERRA**

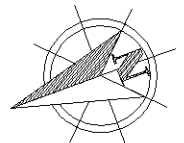

Ultima planimetria in atti

**Agenzia delle Entrate  
CATASTO FABBRICATI  
Ufficio Provinciale di  
Milano**

Dichiarazione protocollo n. MI0340112 del 09/12/2020

Comune di Cassano D'adda

Via Borromeo Febo

civ. 17

Identificativi Catastali:

Sezione:

Foglio: 12

Particella: 204

Subalterno: 706

Compilata da:

Gaiardelli Andrea

Iscritto all'albo:

Ingegneri

Prov. Milano

N. 19950

Planimetria

Scheda n. 1

Scala 1:200

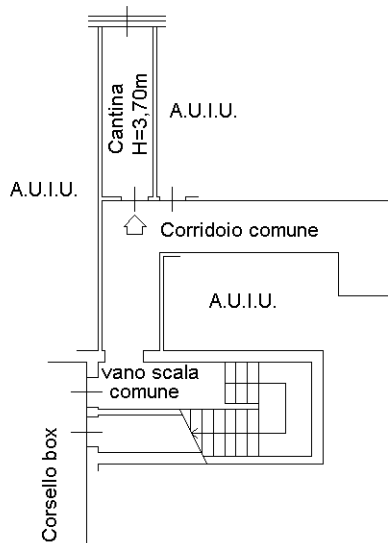

## PIANTA PIANO PRIMO SOTTOSTRADA



Ultima planimetria in atti

MODULARIO  
F. - Cat. S. T. - 215



MINISTERO DELLE FINANZE  
DIREZIONE GENERALE DEL CATASTO E DEI SERVIZI TECNICI ERARIALI 22

MOD. B (Nuovo Catasto Edilizio Urbano)

Lire  
15

# NUOVO CATASTO EDILIZIO URBANO

(R. DECRETO - LEGGE 13 APRILE 1939, N. 562)

Planimetria dell'immobile situato nel Comune di CASSANO D'ADDA Via A. Ponchielli ang. via F. Bonomeo.

Ditta IMPRESA EDILCASSANO S.H.C.

Allegata alla dichiarazione presentata all'Ufficio Tecnico Erariale di MILANO.

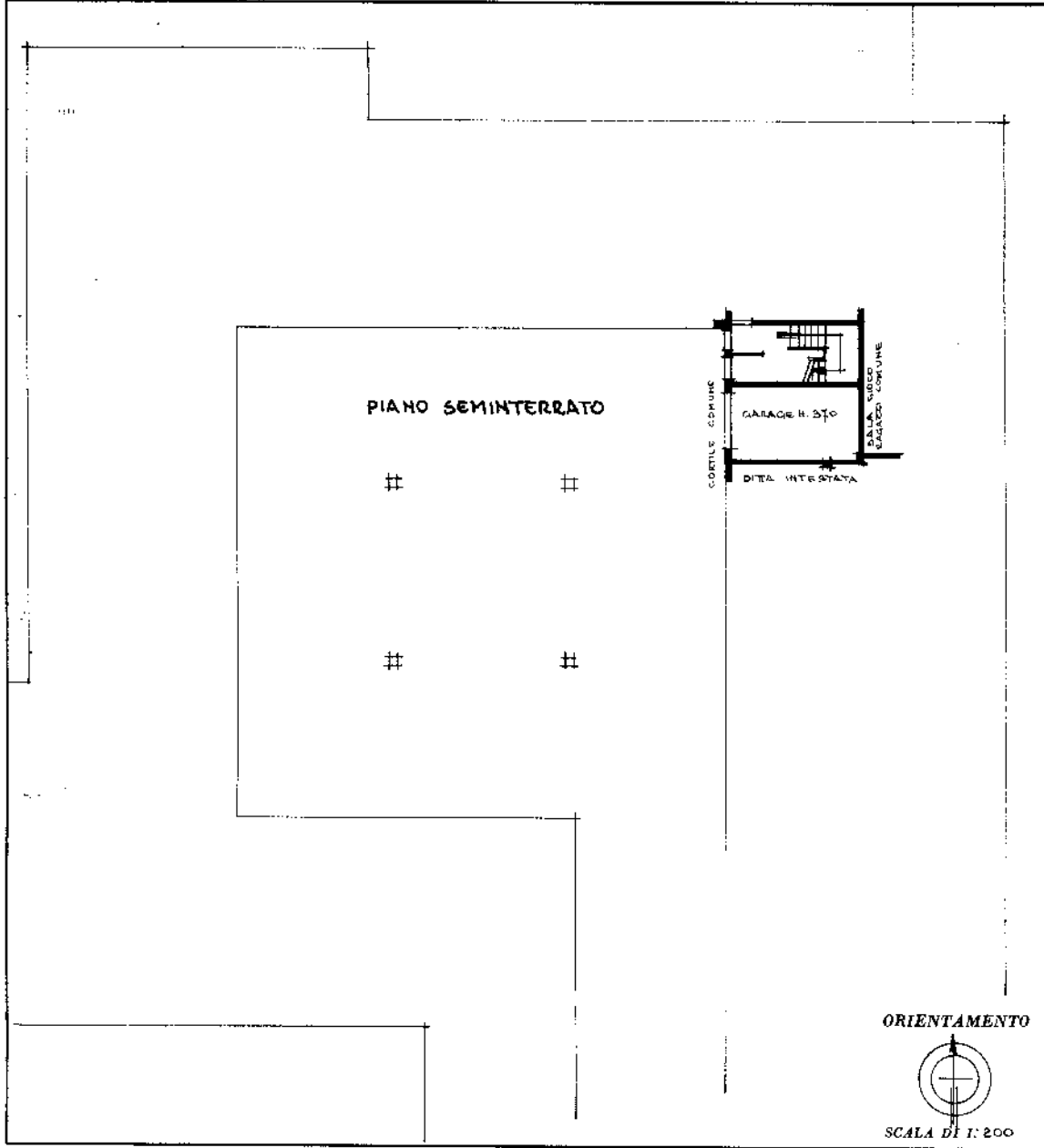

SPAZIO RISERVATO PER LE ANNOTAZIONI D'UFFICIO

DATA  
PROT. N° 140T176-46929



Compilata dal **GEOMETRA**  
(Firma, nome e cognome del tecnico)

**GIUSEPPE BRAMBILLA**

Iscritto all'Albo dei **GEOMETRI**

della Provincia di **MILANO**

DATA **2-7-1976**

Firma: