

PIANO INTERRATO

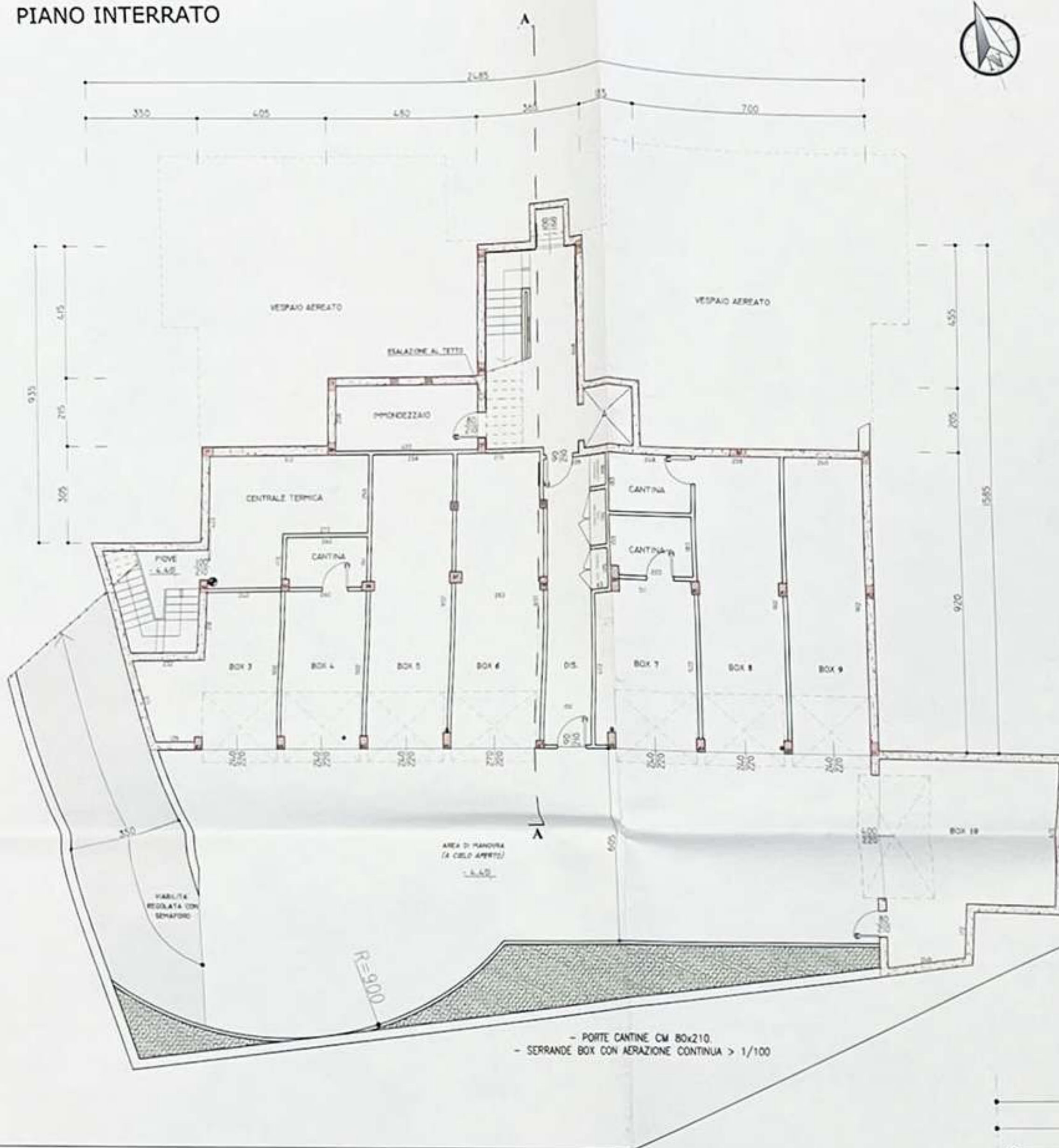

PIANO RIALZATO

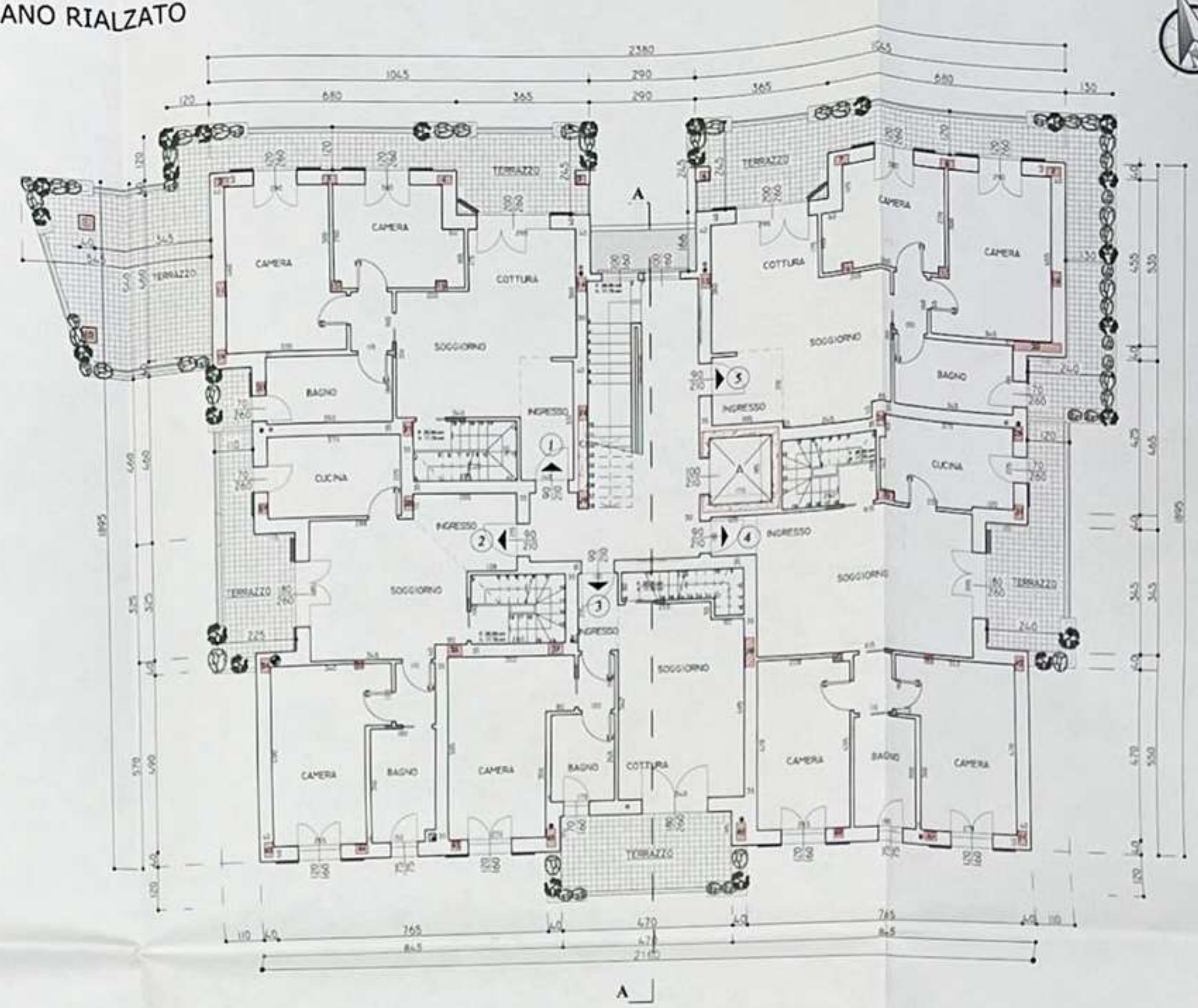

PIANO PRIMO

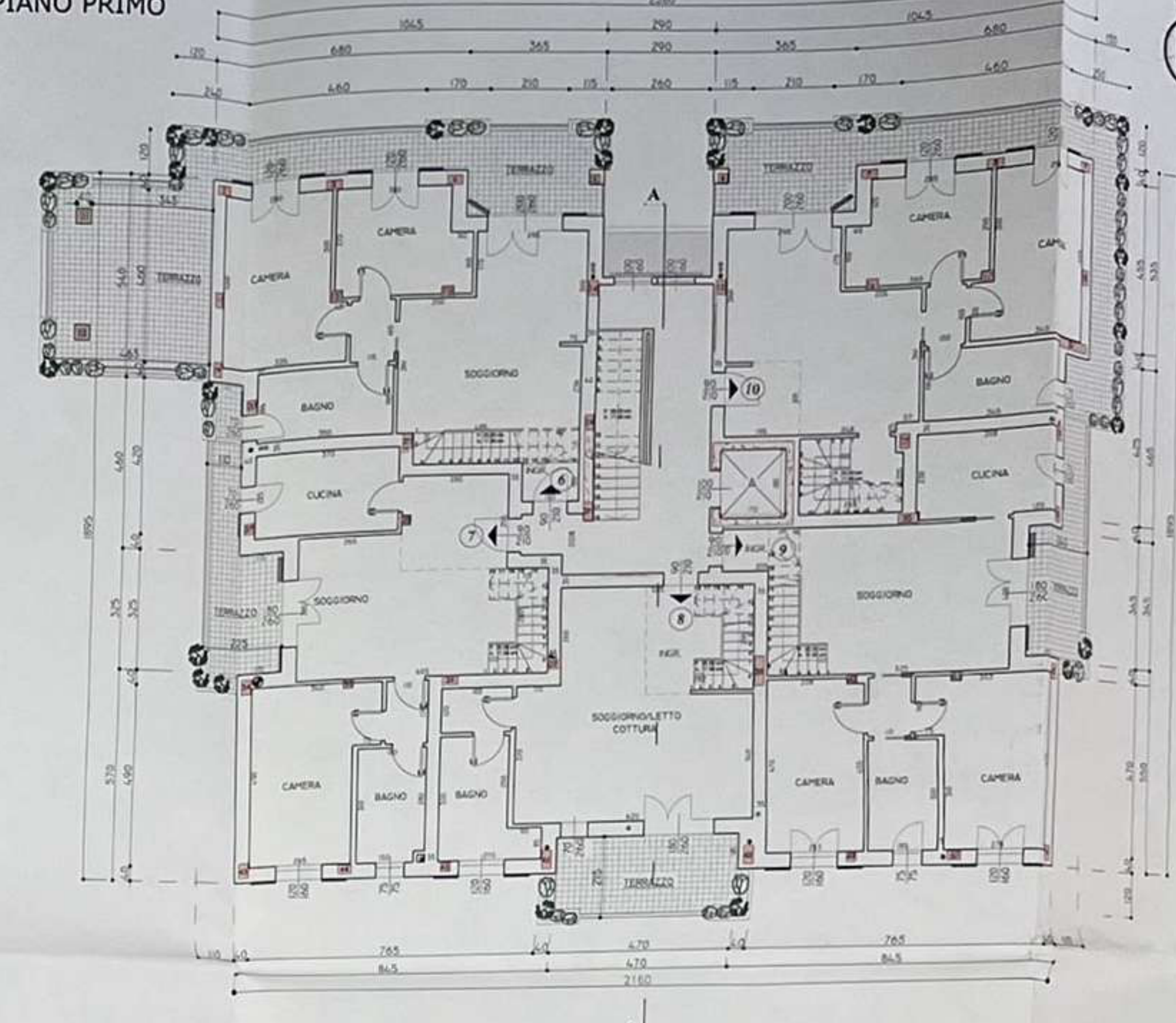

PIANO SEMINTERRATO

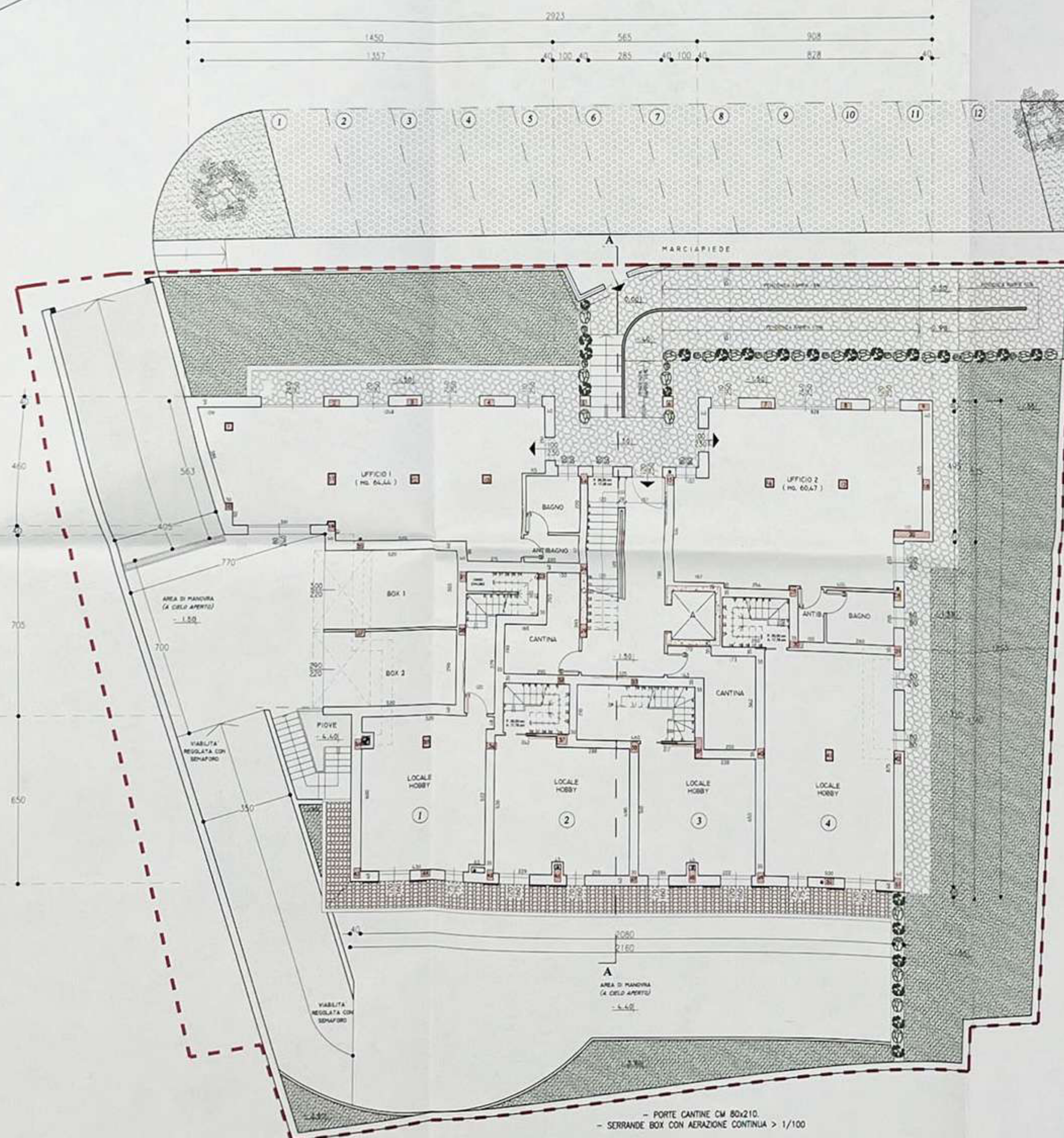

PIANO SOTTOTETTO

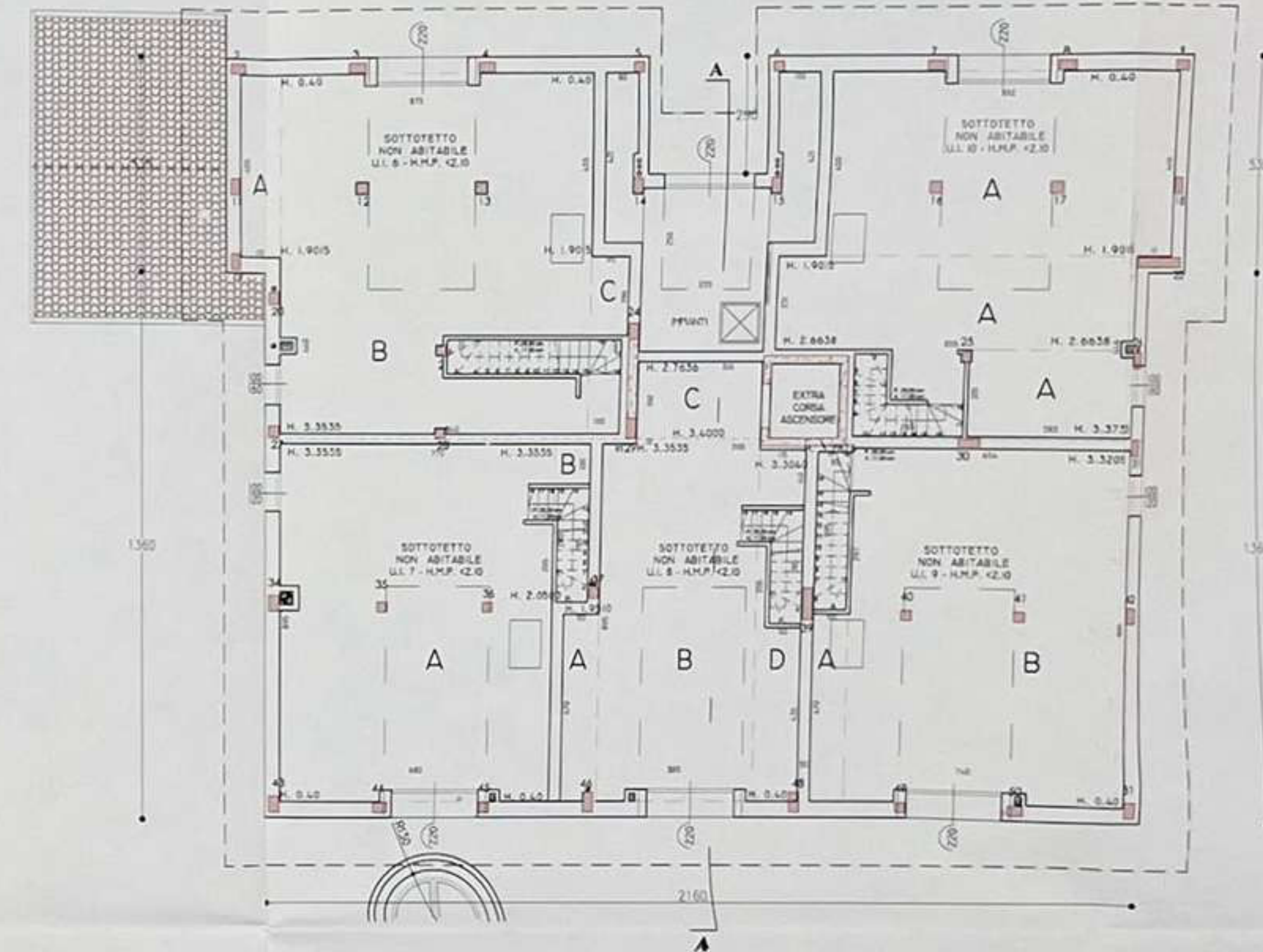

COPERTURA

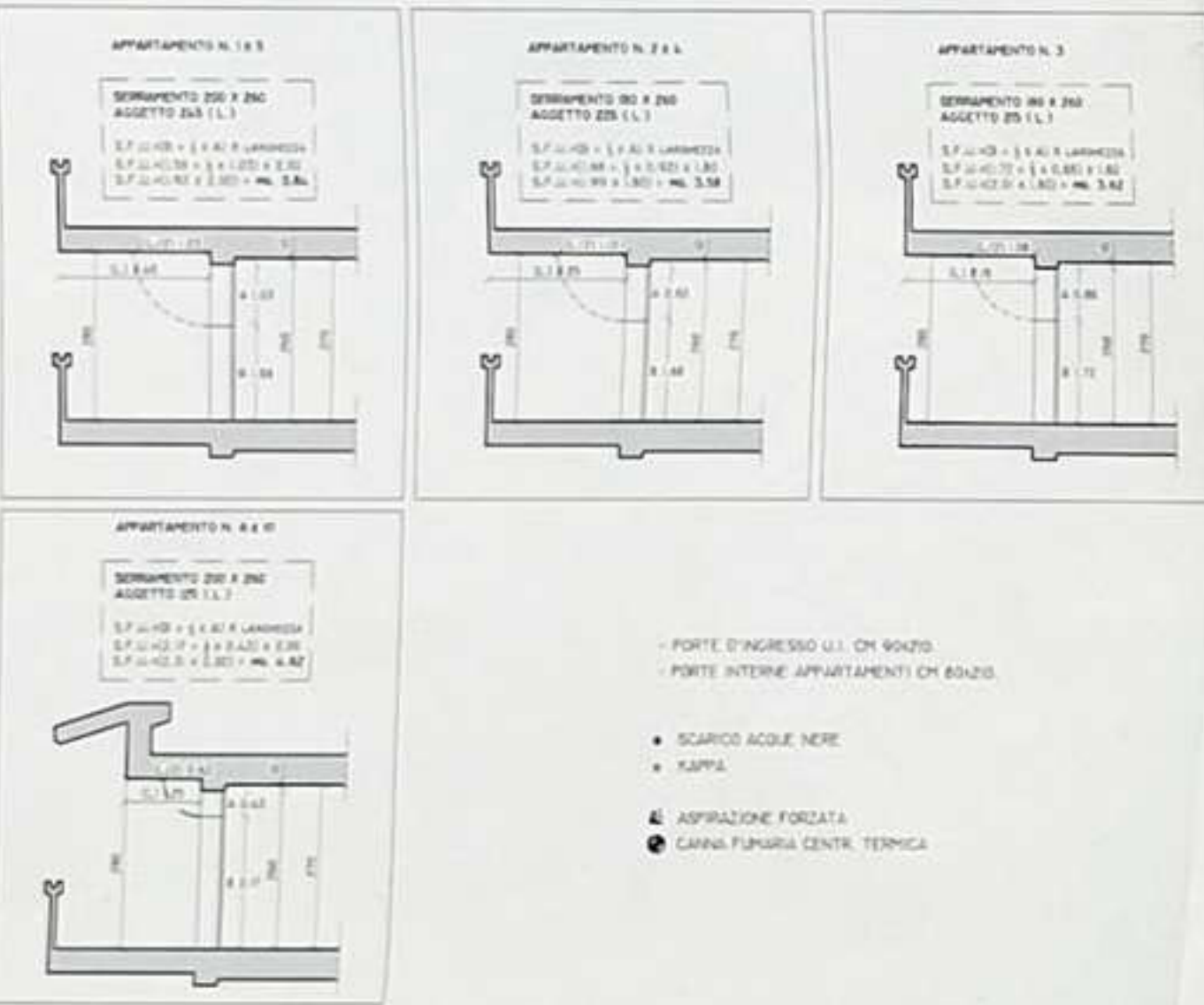
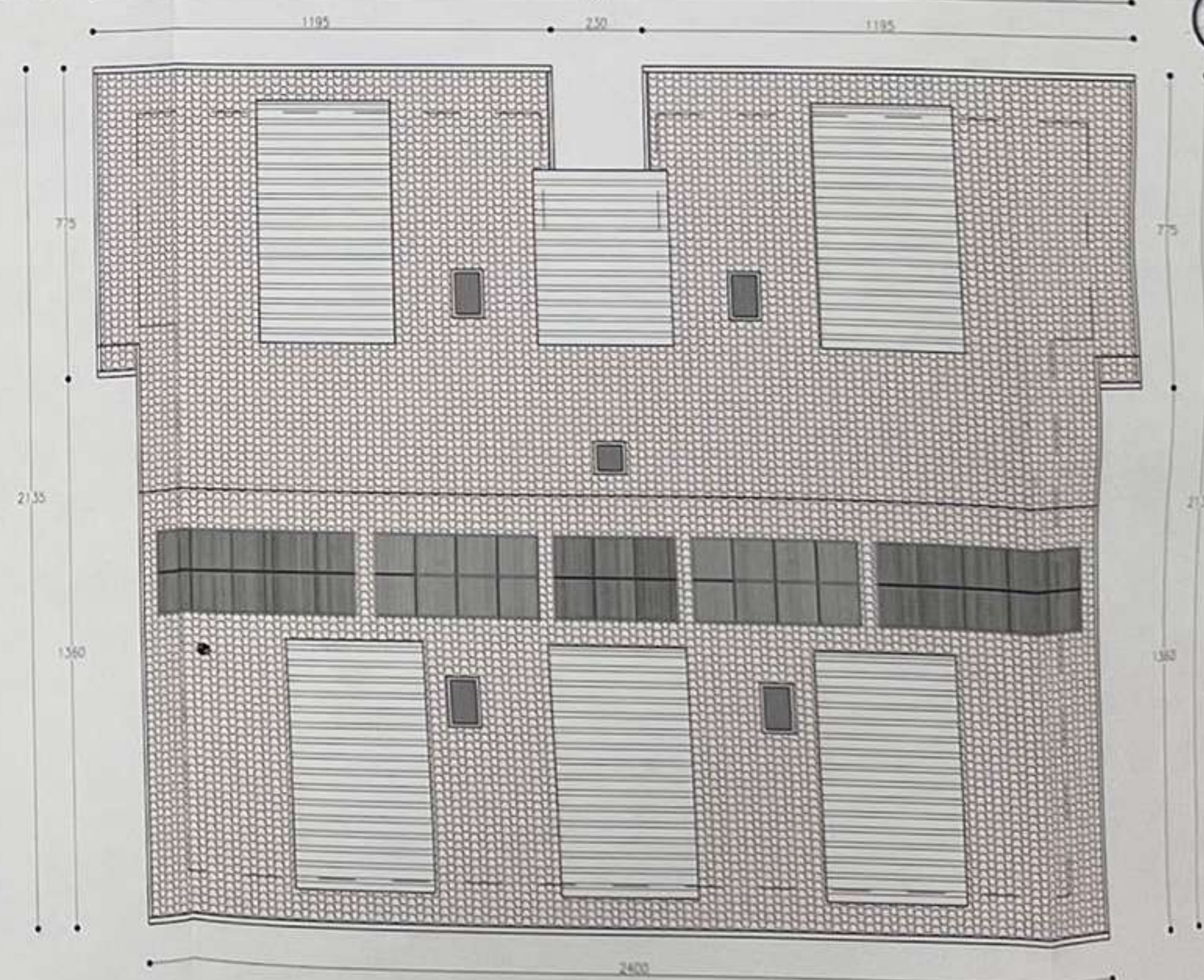

COPIA COMUNE
COMUNE DI INZAGO

ALLEGATO AL PERMESSO DI COSTRUIRE
N° 1.262 DEL 2012

IL RESPONSABILE SETTORE
URBANISTICO E PROIEZIONE
(Gianni De Lorenzis)

COMUNE DI INZAGO
13 NOV 2012
PROV 1063 CAT. 6
FAS

PROPRIETA' ...
COSTRUZIONE DI UN EDIFICIO PLURIFAMILIARE E AD USO UFFICI MEDIANTE IL COMPLETAMENTO
DELLE OPERE GIA' INIZIATE DI CUI ALLA PRATICA INIZIALE E RELATIVA AUTORIZZAZIONE PAESISTICA,
ENTRAMBE DEL 2008 e SUCCESSIVE VARIANTI.

La proprietaria

Il progettista

PIRELLA GÖTTSCHE LOWE

FABRIZIO GÖTTSCHE LOWE