



Scala originale: 1:2000
Dimensione cornice: 726,000 x 552,000 metri

Comune: (AN) POGGIO SAN MARCELLO
Foglio: 11

I Particella: 274



N=4819000

ACCERTAMENTO DELLA PROPRIETÀ IMMOBILIARE URBANA ELENCO DEI SUBALTERNI ASSEGNATI

Comune	Sezione	Foglio	Particella	Tipo mappale	del:
POGGIO SAN MARCELLO		11	274	111	11/08/2011

Sub	UBICAZIONE via/piazza	n.civ	Piani	Scala	Int	DESCRIZIONE
1						SOPPRESSO - VEDI SUB.7 E 8
2	contrada gioncare	61	T-1			B.C.N.C. AI SUB.3-4 (SCALA E BALCONE DI INGRESSO)
3	contrada gioncare	61	S1-T - 1-2			ABITAZIONE DI TIPO ECONOMICO
4	contrada gioncare	61	1			ABITAZIONE DI TIPO ECONOMICO
5	contrada gioncare	61	T			RIMESSA
6						SOPPRESSO - VEDI SUB.8
7	contrada gioncare	61	T			B.C.N.C. AI SUB.3-4 E 5 (CORTE)
8						SOPPRESSO - VEDI SUB.11
9						SOPPRESSO - VEDI SUB.10
10	contrada gioncare	61	S1-T			BENI STRUMENTALI ALL'ATTIVITA' AGRICOLA
11	contrada gioncare	61	T			BENI STRUMENTALI ALL'ATTIVITA' AGRICOLA

Visura telematica



**Agenzia del Territorio
CATASTO FABBRICATI**
Ufficio provinciale di
Ancona

Dichiarazione protocollo n. ANP230115 del 18/12/2023
Planimetria di u.i.u. in Comune di Poggio San Marcello
Contrada Giuncare civ. 61

Identificativi Catastali:
Sezione: 11
Foglio: 11
Particella: 274
Subalterno: 3
N. 412

Completata da:
Cesaroni Stefano
Iscritto all'albo:
Periti Agrari
Prov. Ancona

Scala 1:200

Ultima planimetria in atti

Data: 20/02/2024 - n. T423633 - Richiedente: BSSMRC78P16A271E

Totale schede: 1 - Formato di acquisizione: A3(297x420) - Formato stampa richiesto: A4(210x297)

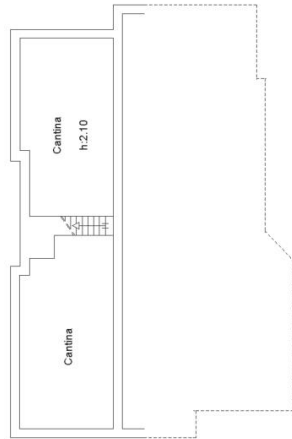

PIANO INTERRATO

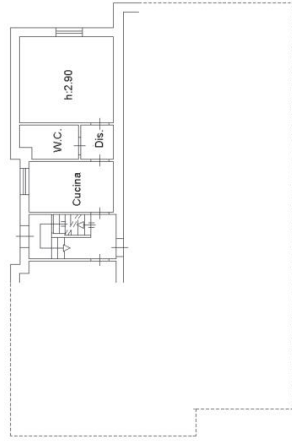

PIANO TERRA

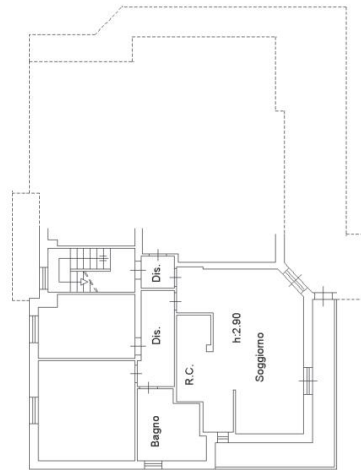

PIANO PRIMO

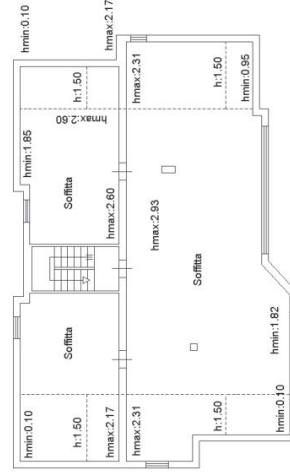

PIANO SECONDO O SOTTOTETTO

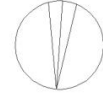

**Agenzia del Territorio
CATASTO FABBRICATI
Ufficio Provinciale di
Ancona**

Dichiarazione protocollo n. AN0230115 del 18/12/2003

Planimetria di u.i.u. in Comune di Poggio San Marcello

Contrada Gioncare

civ. 61

Identificativi Catastali:

Sezione:
Foglio: 11
Particella: 274
Subalterno: 4

Compilata da:
Cesaroni Stefano

Iscritto all'albo:
Periti Agrari

Prov. Ancona

N. 412

Scheda n. 1

Scala 1:200

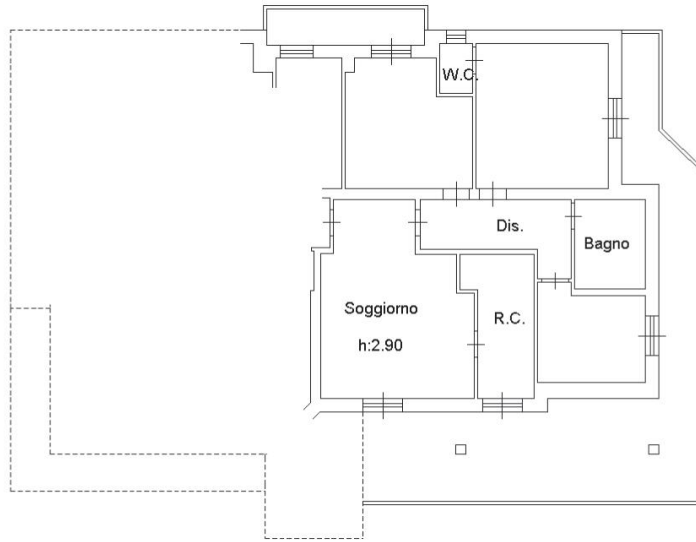

PIANO PRIMO

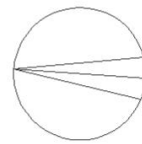

Ultima planimetria in atti

Data: 20/02/2024 - n. T423635 - Richiedente: BSSMRC78P16A271E

Totale schede: 1 - Formato di acquisizione: A4(210x297) - Formato stampa richiesto: A4(210x297)



**Agenzia del Territorio
CATASTO FABBRICATI
Ufficio Provinciale di
Ancona**

Dichiarazione protocollo n. AN0230115 del 18/12/2003
Planimetria di u.i.u. in Comune di Poggio San Marcello
Contrada Gioncare civ. 61

Identificativi Catastali:
Sezione:
Foglio: 11
Particella: 274
Subalterno: 5

Compilata da:
Cesaroni Stefano
Iscritto all'albo:
Periti Agrari
Prov. Ancona N. 412

Scheda n. 1

Scala 1:200

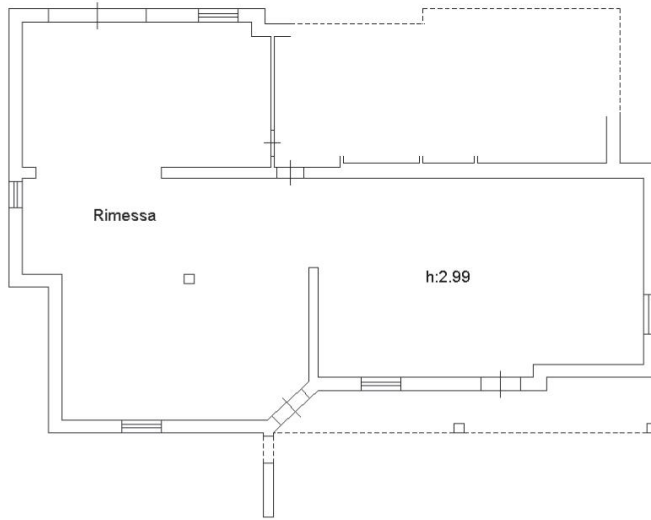

PIANO TERRA

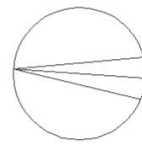

Ultima planimetria in atti

Data: 20/02/2024 - n. T423636 - Richiedente: BSSMRC78P16A271E

Totale schede: 1 - Formato di acquisizione: A4(210x297) - Formato stampa richiesto: A4(210x297)



**Agenzia del Territorio
CATASTO FABBRICATI
Ufficio Provinciale di
Ancona**

Dichiarazione protocollo n. AN0195425 del 17/09/2009

Planimetria di u.i.u. in Comune di Poggio San Marcello

Contrada Gioncare

civ. 61

Identificativi Catastali:

Sezione:

Foglio: 11

Particella: 274

Subalterno: 10

Compilata da:

Filipponi Francesco

Iscritto all'albo:
Geometri

Prov. Ancona

N. 1896

Scheda n. 1

Scala 1:500

FABBRICATO

B

Piano Interrato

FABBRICATO

B

PIAZZALE

A

Piano Terra

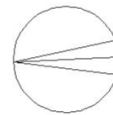

Ultima planimetria in atti

Data: 20/02/2024 - n. T423637 - Richiedente: BSSMRC78P16A271E

Totale schede: 2 - Formato di acquisizione: A4(210x297) - Formato stampa richiesto: A4(210x297)

Catasto dei Fabbricati - Situazione al 20/02/2024 - Comune di POGGIO SAN MARCELLO(G771) - < Foglio 11 - Particella 274 - Subalterno 10 ->
Firmato Da: CUNIBESIO D'ARRUNDO, Architetto, Ufficio Provinciale del Catasto Fabbricati di Ancona - Serial#: 764408408017a92



**Agenzia del Territorio
CATASTO FABBRICATI**
Ufficio provinciale di
Ancona

Dichiarazione protocollo n. AN/IN/5425 del 17/09/2009
Planimetria di n. i. u. in Comune di Poggio San Marcello
Contrada Giuncare civ. 61

Identificativi Catastali:
Sezione: 11
Foglio: 11
Particella: 274
Subalterno: 10

Compiata da:
Filippini Francesco
Iscritto all'albo:
Geometri
Prov. Ancona
N. 1896

Scheda 2
Scala 1: 200

Ultima planimetria in atti

Data: 20/02/2024 - n. T423637 - Richiedente: BSSMRC78P16A271E
Totale schede: 2 - Formato di acquisizione: A3(297x420) - Formato stampa richiesto: A4(210x297)

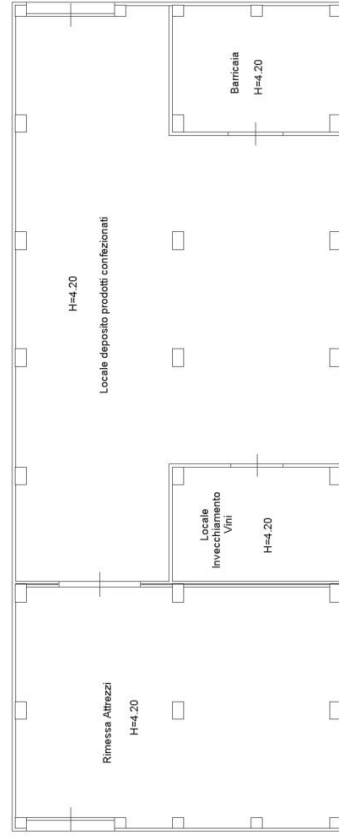
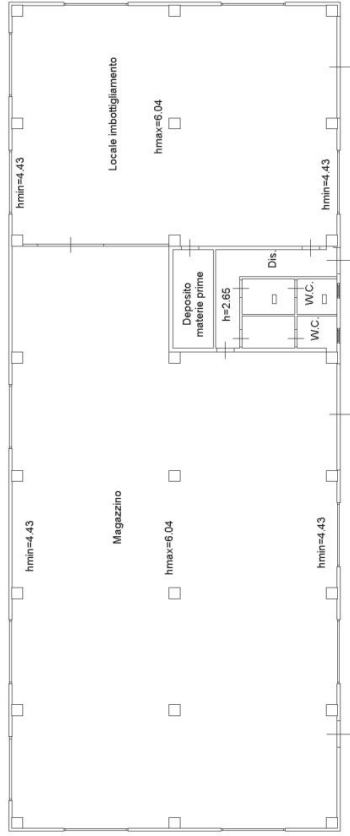

**Agenzia del Territorio
CATASTO FABBRICATI
Ufficio Provinciale di
Ancona**

Dichiarazione protocollo n. AN0227150 del 28/10/2011
Planimetria di u.i.u. in Comune di Poggio San Marcello
Contrada Gioncare civ. 61

Identificativi Catastali:
Sezione:
Foglio: 11
Particella: 274
Subalterno: 11

Compilata da:
Filipponi Francesco
Iscritto all'albo:
Geometri
Prov. Ancona N. 1896

Scheda n. 1 Scala 1:200

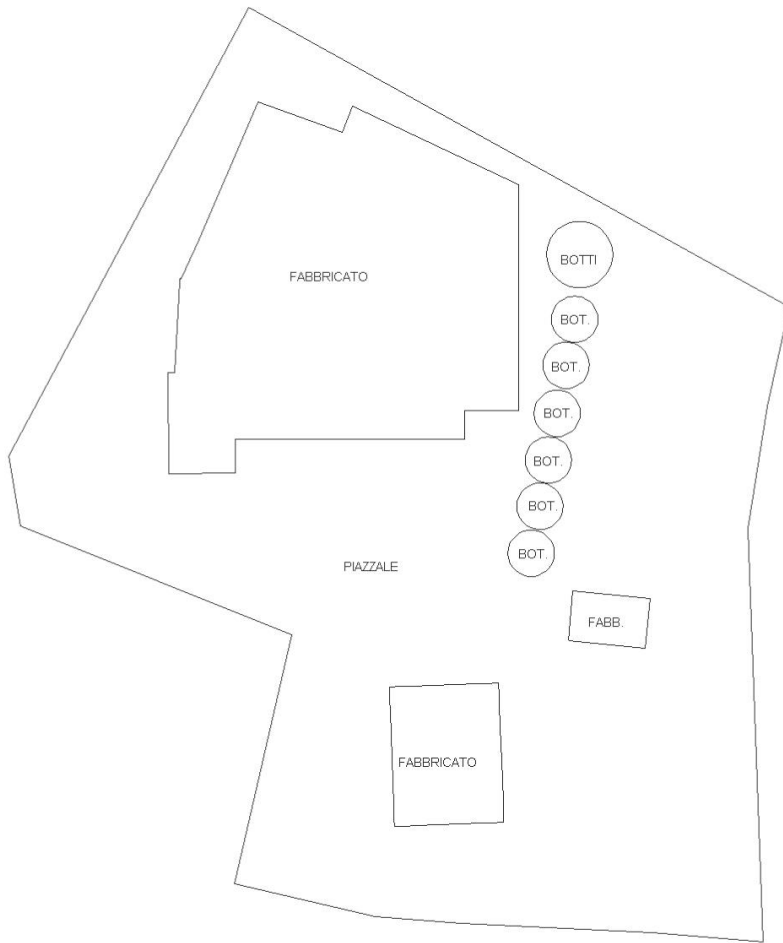

PIANO TERRA

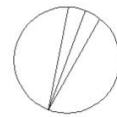

Ultima planimetria in atti

Data: 20/02/2024 - n. T424156 - Richiedente: BSSMRC78P16A271E

Totale schede: 3 - Formato di acquisizione: A4(210x297) - Formato stampa richiesto: A4(210x297)



**Agenzia del Territorio
CATASTO FABBRICATI
Ufficio provinciale di
Ancona**

Dichiarazione protocollo n. AN/227150 del 28/10/2011
Planimetria di u.i.u. in Comune di Poggio San Marcello
Contrada Giuncare civ. 61

Identificativi Catastali:
Sezione: 11
Foglio: 11
Particella: 274
Subalterno: 11

Compiata da:
Filippini Francesco
Iscritto all'albo:
Geometri
Prov. Ancona N. 1896

Scheda 2
Scala 1: 200

Ultima planimetria in atti

Data: 20/02/2024 - n. T424156 - Richiedente: BSSMRC78P16A271E

Totale schede: 3 - Formato di acquisizione: A3(297x420) - Formato stampa richiesto: A4(210x297)

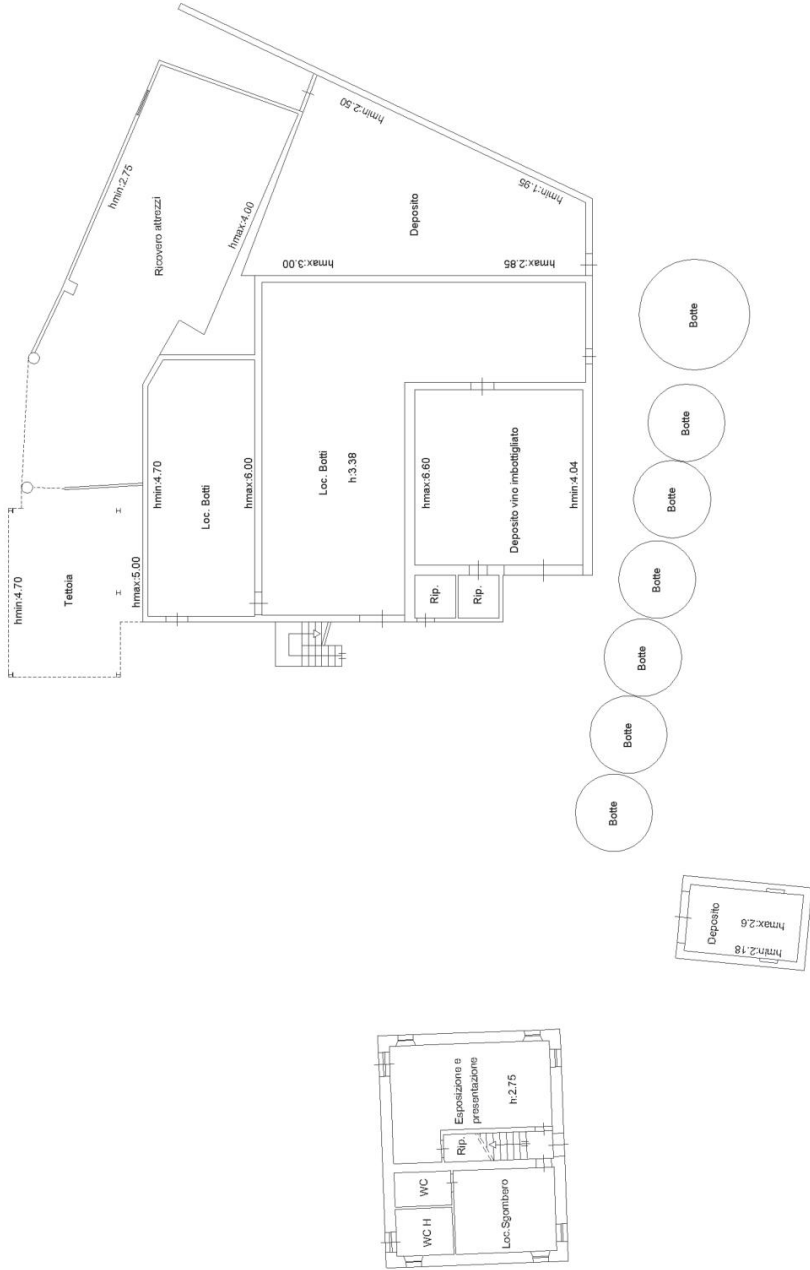

PIANO TERRA

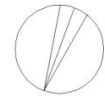

Catasto dei Fabbricati - Simazione al 20/02/2024 - Comune di POGGIO SAN MARCELLO(G771) - Foglio 11 - Particella 274 - Subalterno 11 - inquad. 01

Firmato Da: D6XUN56SDXRUMARC@Ethesoft DpaNAMIRIAL CA FIRMA QUALIFICATA Serial#: 76408408017a92



**Agenzia del Territorio
CATASTO FABBRICATI
Ufficio provinciale di
Ancona**

Dichiarazione protocollo n. AN0227150 del 28/10/2011
Planimetria di u.i.u. in Comune di Poggio San Marcello
civ. 61
Contrada Giuncare

Identificativi Catastali:
Sezione: 11
Foglio: 11
Particella: 274
Subalterno: 11

Compiata da:
Filippini Francesco
Iscritto all'albo:
Geometri
Prov. Ancona
N. 1896

Scheda 3
Scala 1: 200

Ultima planimetria in atti

Data: 20/02/2024 - n. T424156 - Richiedente: BSSMRC78P16A271E

Totale schede: 3 - Formato di acquisizione: A3(297x420) - Formato stampa richiesto: A4(210x297)

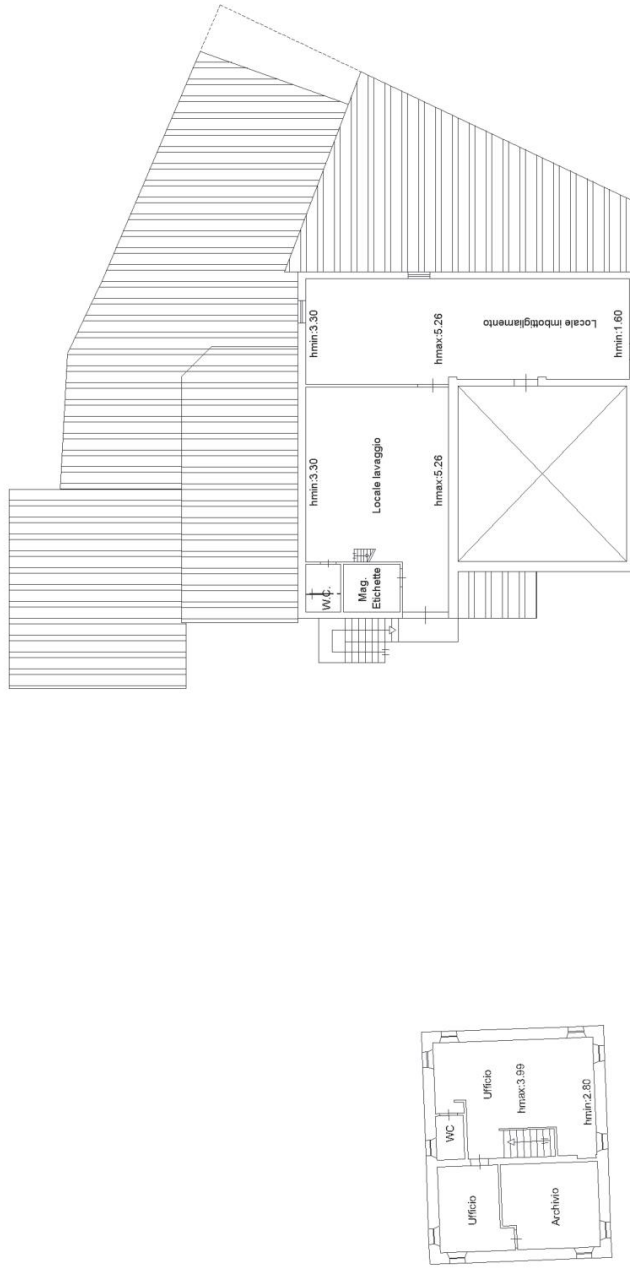

PIANO PRIMO



**Agenzia del Territorio
CATASTO FABBRICATI
Ufficio Provinciale di
Ancona**

Dichiarazione protocollo n. AN0010051 del 31/01/2013
Planimetria di u.i.u. in Comune di Poggio San Marcello
Contrada Gioncare civ. SNC

Identificativi Catastali:
Sezione:
Foglio: 11
Particella: 325
Subalterno:

Compilata da:
Ortolani Tonino
Iscritto all'albo:
Geometri
Prov. Ancona N. 01288

Scheda n. 1 Scala 1:100



PIANO TERRA

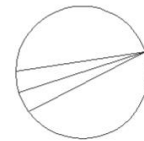

Ultima planimetria in atti

Data: 20/02/2024 - n. T424158 - Richiedente: BSSMRC78P16A271E

Totale schede: 1 - Formato di acquisizione: A4(210x297) - Formato stampa richiesto: A4(210x297)

