

Tribunale di Terni

- Esecuzione Immobiliare n. 92/2023 R.G.E. -

LOTTO 2

Fgl. 178 p. 123 sub. 6

Fgl. 178 p. 597 e 599

ALLEGATO N. 1

Documentazione catastale planimetrica

stralcio mappale

planimetria p. 123 sub. 6



N 87500

E -29600

2 Particelle: 597,599

Comune: (TR) ORVIETO
Foglio: 178
Scala originale: 1:2000
Dimensione cornice: 534.000 x 378.000 metriProtocollo pratica T842975/2023

13-Dic-2023 17:18:55
T842975/2023

MODULARIO
F. 1/2 mod. 487



MINISTERO DELLE FINANZE
DIREZIONE GENERALE DEL CATASTO E DEI SERVIZI TECNICI ERARIALI

Mod. B (Nuovo Catasto Edilizio Urbano)

Lire
200

NUOVO CATASTO EDILIZIO URBANO

(R. DECRETO-LEGGE 18 APRILE 1983, N. 633)

Prop. Corradini Corrada

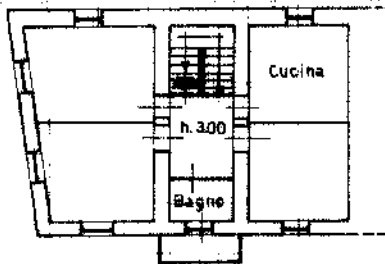

Prop. Ciricciolo - Duranti

Strada del Ponte del Sole

PIANO SECONDO

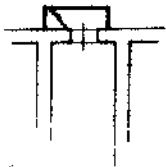

Terrazze posto nel pianerottolo
tra il primo e il secondo piano

Prop. Gori Aldo

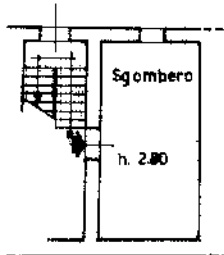

Prop. Ciricciolo - Duranti

Strada del Ponte del Sole

PIANO SEMINTERRATO



00299016

ORIENTAMENTO



SCALA DI 1:200

SPAZIO RISERVATO PER LE ANNOTAZIONI D'UFFICIO

DATA
PROT. N°

SOSTITUZIONE DELLA PLANI-
METRIA F178 N123 SUB 6

Compilato dal GEOM. GIORGIO
FOGLIANI (Titolo, nome e cognome del tecnico)

Iscritto all'Albo dei GEOMETRI
della Provincia di TERNI

DATA 29-04-1987

Firma: Giorgio Fogliani

Catasto dei Fabbricati - Situazione al 11/12/2023 - Comune di ORVIETO(G148) - < Foglio 178 - Particella 123 - Subalterno 6 >
LOCALITA' PONTE DEL SOLE n. 3 Piano S1 - 2

Ultima planimetria in atti

Tribunale di Terni

- Esecuzione Immobiliare n. 92/2023 R.G.E. -

LOTTO 2

Fgl. 178 p. 123 sub. 6

Fgl. 178 p. 597 e 599

ALLEGATO N. 5

a) documentazione fotografica p.123 sub.6



vista esterna dell'appartamento al piano 2° (ultimo)



vista del soggiorno

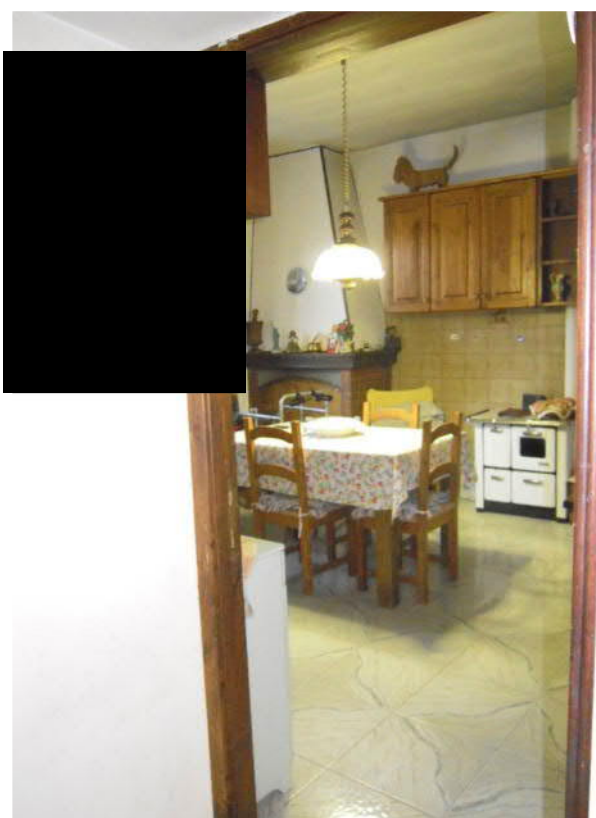

vista della cucina



vista della camera 1



vista della camera 2



vista del servizio igienico

Tribunale di Terni

- Esecuzione Immobiliare n. 92/2023 R.G.E. -

LOTTO 2

Fgl. 178 p. 123 sub. 6

Fgl. 178 p. 597 e 599

ALLEGATO N. 6

b) documentazione fotografica p.597 e 599

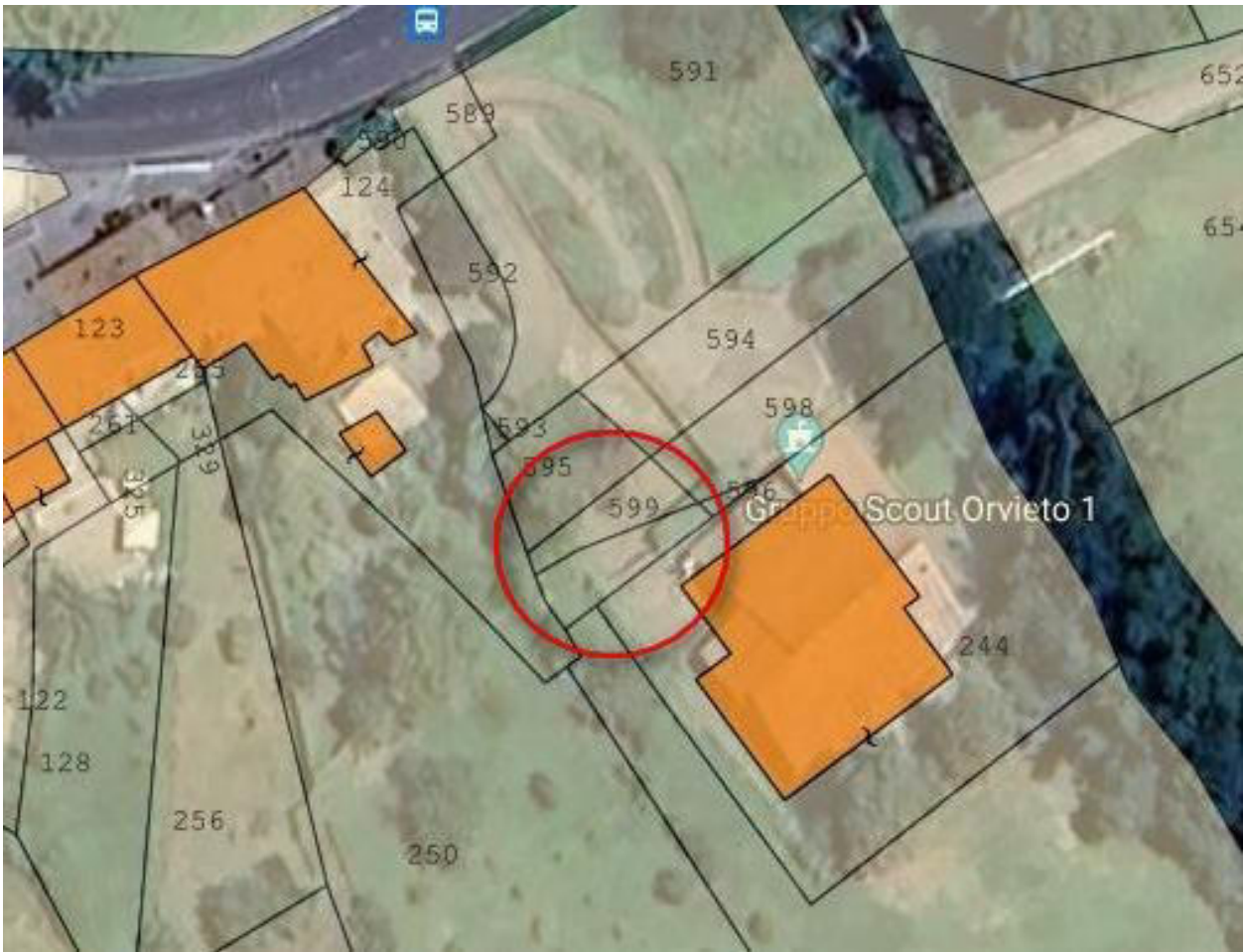

terreni – vista dall’alto (sovrapposizione foto aerea e mappa catastale)
(IMMAGINE TRATTA DA SITO WEB FORMAPS.IT)



vista del terreni – ripresa da nord-ovest (dalla strada di accesso)



vista del terreni – ripresa da ovest