

MODULARIO
F. - Cat. A. T. - 215



MINISTERO DELLE FINANZE
DIREZIONE GENERALE DEL CATASTO E DEI SERVIZI TECNICI ERARIALI

MOD. B (Nuovo Catasto Edilizio Urbano)

Lire
20

NUOVO CATASTO EDILIZIO URBANO

(R. DECRETO LEGGE 11 APRILE 1926, N. 482)

Planimetria dell'immobile situato nel Comune di **ROZZANO** Via **MAZZINI 1**

Ditta **ZANOLETTI GIOVANNI ALBERTO**

Allegata alla dichiarazione presentata all'Ufficio Tecnico Erariale di **MILANO**

M-0383954

PIANO TERRENO

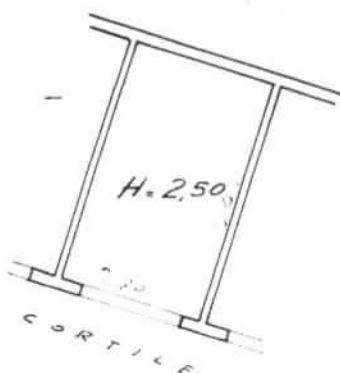

ORIENTAMENTO



SCALA DI 1:400

SPAZIO RISERVATO PER LE ANNOTAZIONI D'UFFICIO

DATA
PROT. N°

Compilata dal

(Titolo, nome e cognome del tecnico)

GEOM. A. ISOTTI

Iscritto all'Albo dei **GEOMETRI**
della Provincia di **MILANO**

DATA **-10-12-1964**

Firma:

14291/01

Catasto dei Fabbricati - Situazione al 04/04/2024 - Comune di ROZZANO(H623) - < Foglio 23 - Particella 172 - Subalterno 4 >
VIA GIUSEPPE MAZZINI n. 56 Piano T

Ultima planimetria in atti

Visura storica per immobile

Situazione degli atti informatizzati al 04/04/2024

Dati della richiesta	Comune di ROZZANO (Codice:H623) Provincia di MILANO Catasto Fabbricati
	Foglio: 23 Particella: 172 Sub.: 4

INTESTATO

1	ROSELLA Ivan nato a MILANO (MI) il 05/10/1992		RSLVNI92R05F205Q*		(1) Proprietà 1/1
---	---	--	-------------------	--	-------------------

Unità immobiliare dal 01/01/1992

N.	DATI IDENTIFICATIVI				DATI DI CLASSAMENTO				DATI DERIVANTI DA			
	Sezione Urbana	Foglio	Particella	Sub	Zona Cens.	Micro Zona	Categoria	Classe	Consistenza	Superficie Catastale	Rendita	
1		23	172	4			C/6	4	14 m ²		Euro 47,72 L. 92.400	VARIAZIONE del 01/01/1992 Variazione del quadro tariffario
Indirizzo					VIA GIUSEPPE MAZZINI n. 56 Piano T							
Notifica					Partita		883		Mod.S8		-	

Mappati Terreni Correlati
 Codice Comune H623 - Foglio 23 - Particella 172

Situazione dell'unità immobiliare dal 09/11/2015

N.	DATI IDENTIFICATIVI				DATI DI CLASSAMENTO				DATI DERIVANTI DA			
	Sezione Urbana	Foglio	Particella	Sub	Zona Cens.	Micro Zona	Categoria	Classe	Consistenza	Superficie Catastale	Rendita	
1		23	172	4			C/6	4	14 m ²	Totale: 14 m ²	Euro 47,72	Variazione del 09/11/2015 - Inserimento in visura dei dati di superficie.
Indirizzo					VIA GIUSEPPE MAZZINI n. 56 Piano T							
Notifica					Partita		883		Mod.S8		-	

Visura storica per immobile

Situazione degli atti informatizzati al 04/04/2024

Situazione dell'unità immobiliare dall'impianto meccanografico

DATI IDENTIFICATIVI				DATI DI CLASSAMENTO					DATI DERIVANTI DA			
N.	Sezione Urbana	Foglio	Particella	Sub	Zona Cens.	Micro Zona	Categoria	Classe	Consistenza	Superficie Catastale	Rendita	
1		23	172	4			C/6	4	14 m ²		Euro 0,12 L. 224	Impianto meccanografico del 18/04/1989
Indirizzo				VIA GIUSEPPE MAZZINI n. 56 Piano T								
Notifica				Partita		883		Mod.58		-		

L' intestazione alla data della richiesta deriva dai seguenti atti:

Situazione degli intestati dal 09/02/2018

N.	DATI ANAGRAFICI	CODICE FISCALE	DIRITTI E ONERI REALI
1	ROSELLA Ivan nato a MILANO (MI) il 05/10/1992	RSLVNI92R085F205Q*	(1) Proprietà' I/1
DATI DERIVANTI DA			
Atto del 09/02/2018 Pubblico ufficiale SCIALLI MARCO Sede BERGAMO (BG) Repertorio n. 24 - COMPRAVENDITA Nota presentata con Modello Unico n. 13166.1/2018 Reparto PI di MILANO 2 in atti dal 16/02/2018			

Situazione degli intestati dal 26/02/2015

N.	DATI ANAGRAFICI	CODICE FISCALE	DIRITTI E ONERI REALI
1	MAESTRI Federica nata a MILANO (MI) il 01/06/1988	MSTFRG88H41F205G*	(1) Proprietà' I/1 fino al 09/02/2018
DATI DERIVANTI DA			
Atto del 26/02/2015 Pubblico ufficiale VENTURA PRISCA Sede MILANO (MI) Repertorio n. 7507 - COMPRAVENDITA Nota presentata con Modello Unico n. 12469.1/2015 Reparto PI di MILANO 2 in atti dal 03/03/2015			

Situazione degli intestati dal 04/02/2010

N.	DATI ANAGRAFICI	CODICE FISCALE	DIRITTI E ONERI REALI
1	FERRARESE Maurizio nato a MILANO (MI) il 08/02/1965	FRRMRZ65B08F205P*	(1) Proprietà' I/1 fino al 26/02/2015
DATI DERIVANTI DA			
Atto del 04/02/2010 Pubblico ufficiale ORRU' GIANCARLO Sede ROZZANO (MI) Repertorio n. 162339 - COMPRAVENDITA Nota presentata con Modello Unico n. 12362.1/2010 Reparto PI di MILANO 2 in atti dal 17/02/2010			

Situazione degli intestati dal 23/12/1998

N.	DATI ANAGRAFICI	CODICE FISCALE	DIRITTI E ONERI REALI
1	BARRACCIU Silvia nata a MILANO (MI) il 23/04/1969	BRRSLV69D63F205F*	(1) Proprietà' I/1 fino al 04/02/2010
DATI DERIVANTI DA			
Atto del 23/12/1998 Pubblico ufficiale BARASSI LODOVICO Sede MILANO (MI) Repertorio n. 77724 - COMPRAVENDITA (Passaggi intermedi da esaminare) Trascrizione n. 1685.1/1999 Reparto PI di MILANO 2 in atti dal 30/11/2000			

Visura storica per immobile

Situazione degli atti informatizzati al 04/04/2024

Situazione degli intestati dall'impianto meccanografico

N.	DATA ANAGRAFICI	CODICE FISCALE	DIRITTI E ONERI REALI
1	ZANOLETTI G. Albertonato a LUINO (VA) il 06/03/1943		(1) Proprietar 1000/1000 fino al 23/12/1998
DATI DERIVANTI DA			
	Impianto meccanografico del 18/04/1989		

Visura telematica

Tributi speciali: Euro 0,90

* Codice Fiscale Validato in Anagrafe Tributaria.

E=1511000



Vis. tel. (0.90 euro)