



**DOTT.ARCH. STEFANIA MAGNI**

## **ALL 3**

### **Planimetrie catastali dei beni**



N. 5037700



E:1504100

1 Particella: 138

Firmato Da: STEFANIA MAGNI Emesso Da: INFOCERT FIRMA QUALIFICATA 2 Serial#: 167943e

Comune: SESTIMO MILANESE  
Scala originale: 1:1000  
Dimensione cornice: 267.000 x 189.000 metri

1-Dic-2021 20:26:30  
Prot. n. T392959/2021



# MINISTERO DELLE FINANZE DIREZIONE GENERALE DEL CATASTO E DEI SERVIZI TECNICI ERARIALI NUOVO CATASTO EDILIZIO URBANO

Lire 300

Planimetria dell'immobile situato nel Comune di SETTIMO MILANESE Via Nuova n. P.E.  
Ditta ...  
Allegata alla dichiarazione presentata all'Ufficio Tecnico Erariale di MILANO

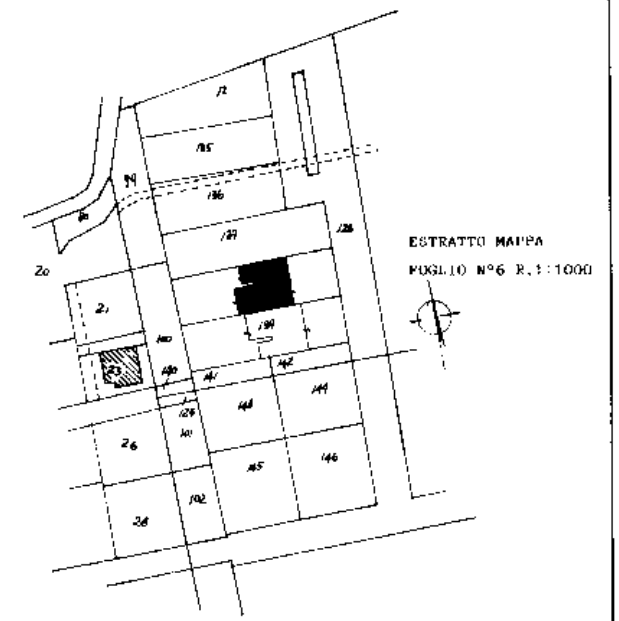

ESTRATTO MAPPA  
FOGLIO N° 6 R. 1:1000



ORIENTAMENTO

SCALA DI 1:200

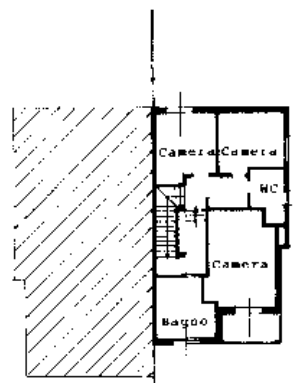

PIANTA  
PIANO PRIMO

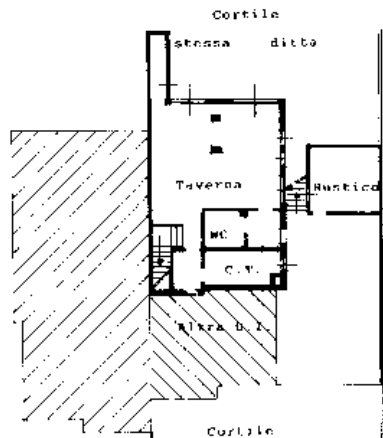

PIANTA PIANO  
SEMINTERRATO

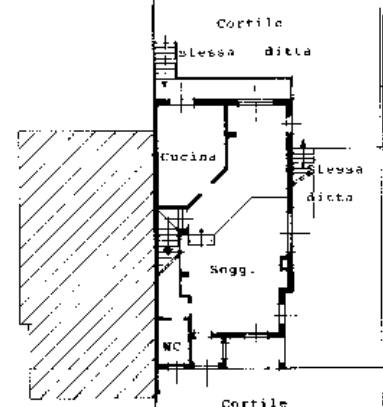

PIANTA PIANO  
RIALZATO

SPAZIO RISERVATO PER LE ANNOTAZIONI D'UFFICIO

Data PROT. N. 1155

Completata dal Architetto  
Danilo A. SALERIO  
Forzato all'Alba di Architetti  
della Provincia di Milano N° 4814/85  
Firma: DOTT. ANCH. DANILIO A. SALERIO

Ultima planimetria in atti

Data presentazione: 10/07/1990 - Data: 01/12/2021 - n. T394008 - Richiedente: MGN5FN67E44F205Z  
Totale schede: 1 - Formato di acquisizione: A2(420x594) - Formato stampa richiesto: A4(210x297)

MODULARIO  
F. rig rend 497



MINISTERO DELLE FINANZE  
DIREZIONE GENERALE DEL CATASTO E DEI SS.TT.EE.  
**CATASTO EDILIZIO URBANO** (RDL 13-4-1939, n. 652)

MOD. BN (CEU)

LIRE  
**250**

Planimetria di u.i.u. in Comune di **SETTIMO MIL. SE** via **NUOVA** civ. ....

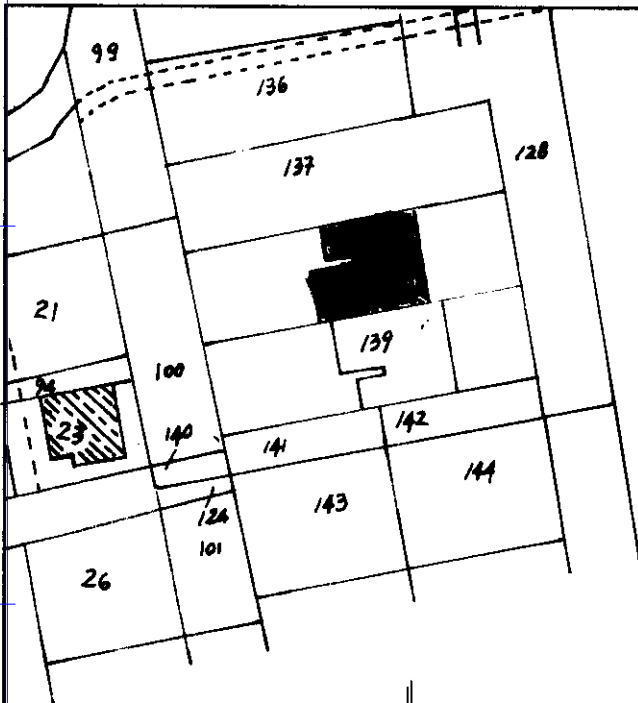

ESTRATTO MAPPA  
FOGLIO N°6 R.1:1000

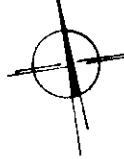

PIANTA PIANO  
SEMINTERRATO

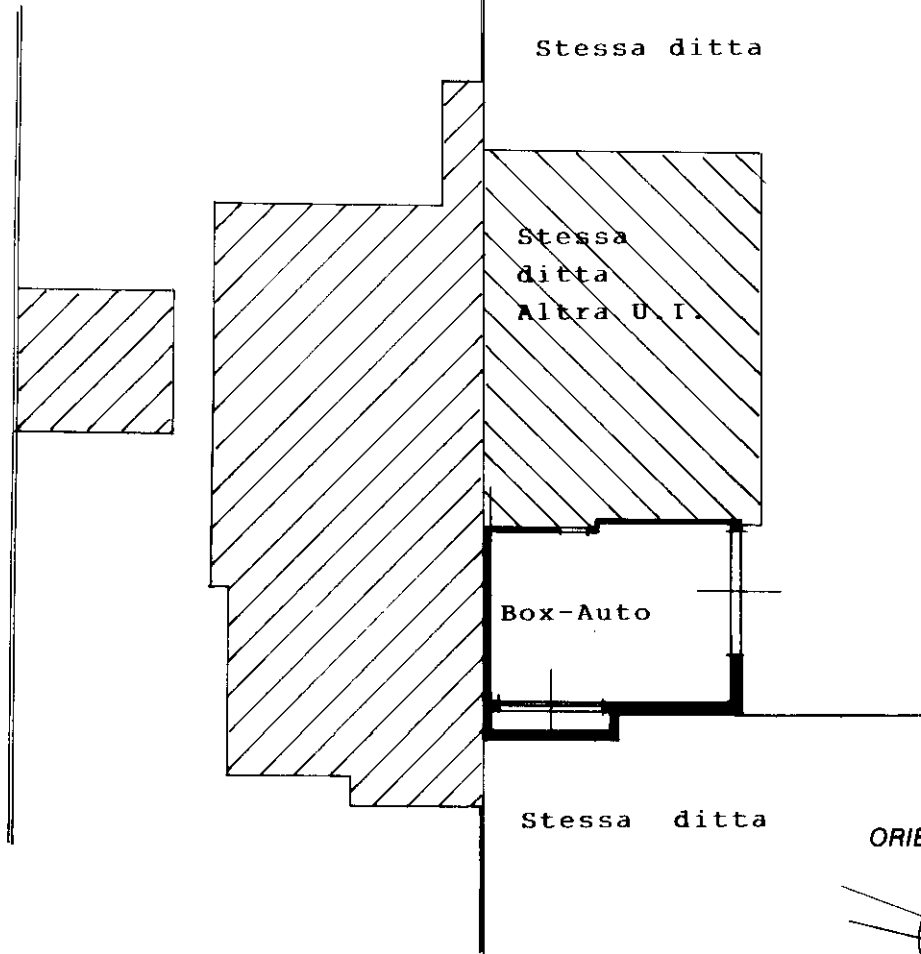

ORIENTAMENTO

SCALA DI 1:200

Dichiarazione di N.C.   
Denuncia di variazione   
Ultima planimetria in atti

Compilata dal **Architetto**  
**Daniilo A. SALERIO**  
(Titolo, cognome e nome)

RISERVATO ALL'UFFICIO

Data presentazione: 10/07/1990 - Data: 01/12/2021 - n. T394009 - Richiedente: MGNSFN67E44F205Z  
Totale schede: 1 - Formato di acquisizione: A4(210x297) - Milano stampo 48cm x 48cm (210x297) - n. 138 sub. 2

Architetti  
**Milano**

data ..... Firma **DOTT. ARCH. DANILO A. SALERIO**

Catasto dei Fabbricati - Situazione al 01/12/2021 - Comune di SETTIMO MILANESE (1700) - Foglio: 6 - Particella: 138 - Subalterno: 2 >  
Firmato Da: **DOTT. ARCH. DANILO A. SALERIO** - 20/07/2021 - 1670436