

N= 35300

E=29600

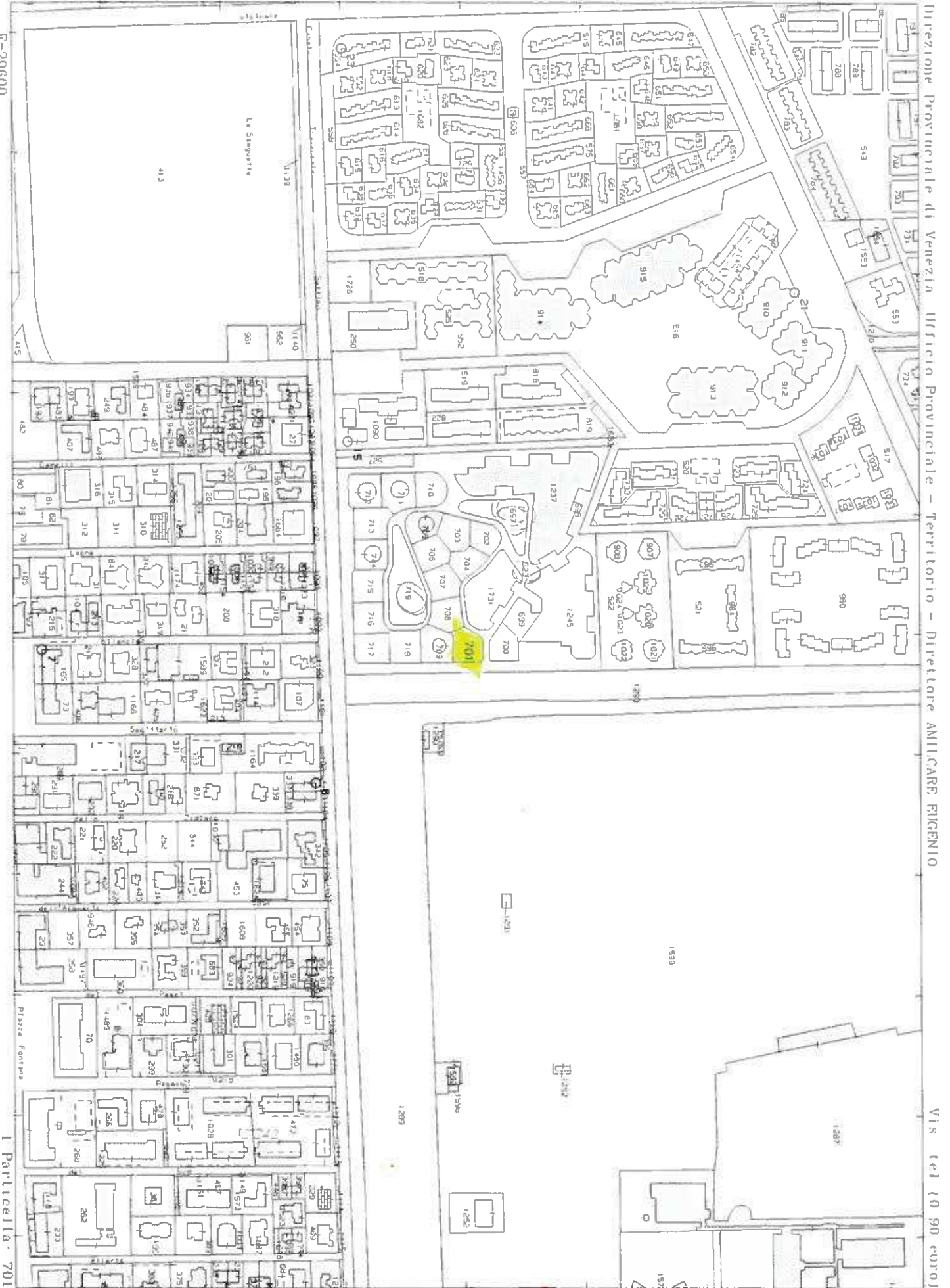

Direzione Provinciale di Venezia Ufficio Provinciale - Territorio - Direttore AMILCARE EUGENIO

Vis (e) (0 90 euro)



# NUOVO CATASTO EDILIZIO URBANO

(D. DECRETO LEGGE 11 APRILE 1968, N. 81)

Planimetria dell'immobile situato nel Comune di **S. MICHELE AL TAGLIARE** Via **DELL'ORSA MAGGIORE**

Ditta [redacted]

Allegata alla dichiarazione presentata all'Ufficio Tecnico Erariale di **VE NEZIA**

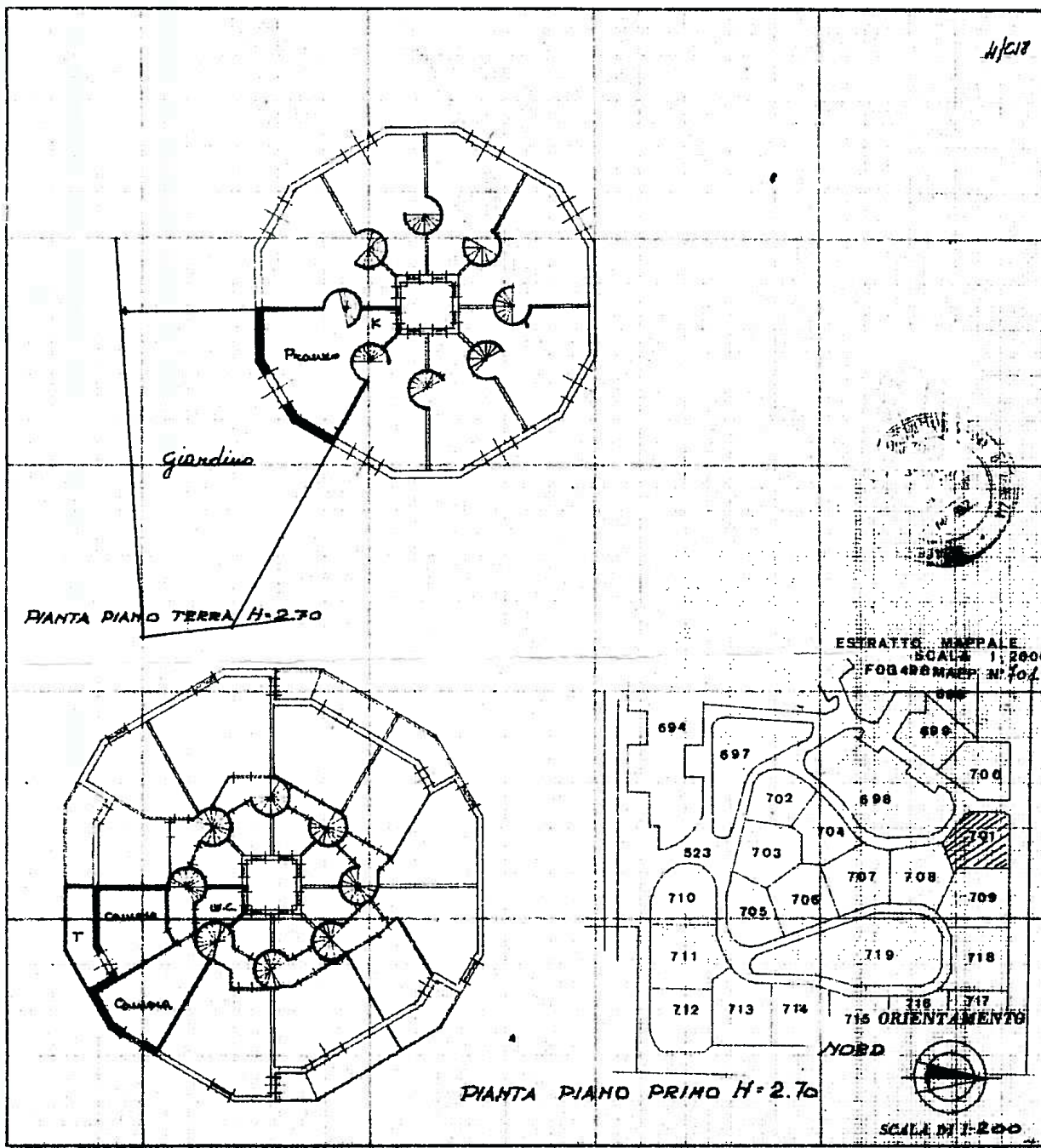

SPAZIO RISERVATO PER LE ANNOTAZIONI D'UFFICIO

DATA	
PROT. N°	2700
	H9/701/4

Compilata dal [redacted]  
 Iscritto all'Albo dei [redacted]  
 della Provincia di [redacted]  
 DATA [redacted]  
 Firma: [redacted]