

Rilievo fotografico esterno ed interno

1. Localizzazione del bene nel tessuto urbano:

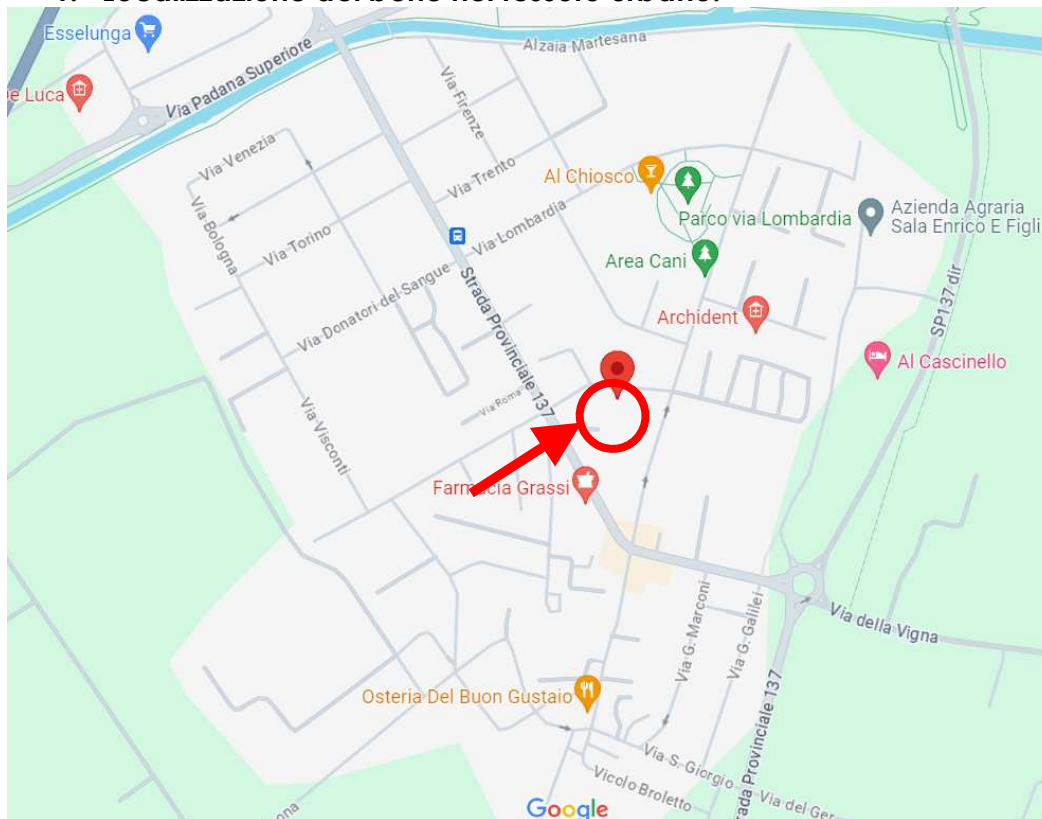

1. Vista aerea del contesto.

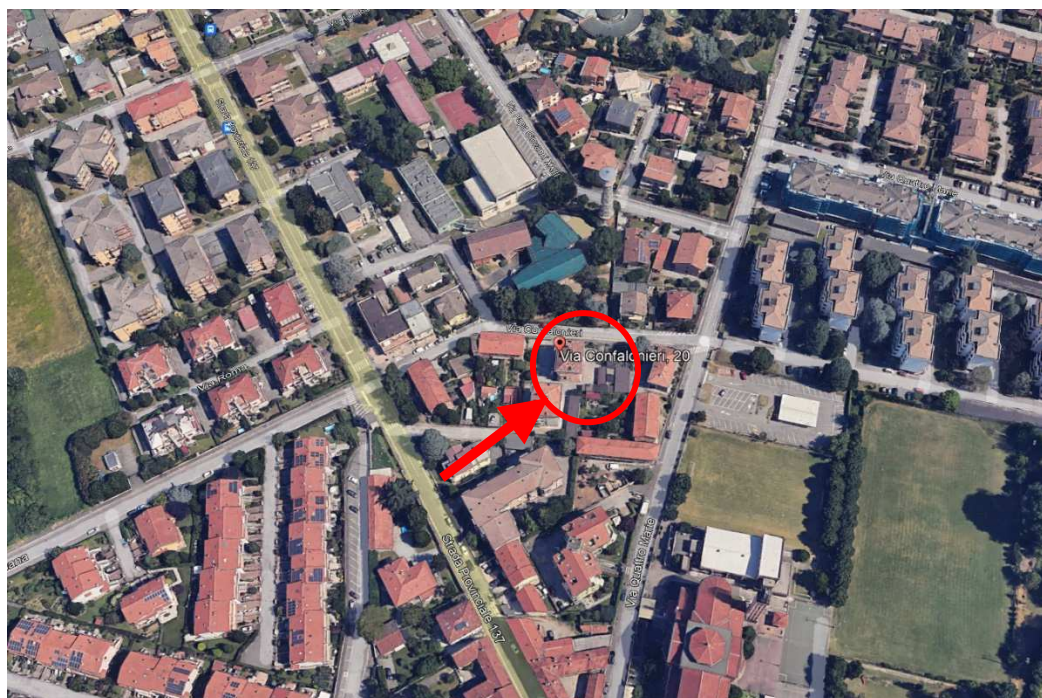

2. Vista aerea del contesto con individuazione dell'edificio.





3. Vista aerea del contesto con individuazione dell'edificio, degli affacci dell'alloggio, del rustichetto e dell'orticello.



4. Vista aerea con individuazione dell'orticello e del rustichetto.



2. Rilievo fotografico esterno ed interno.



1. Rilievo fotografico del contesto. Individuazione degli accessi pedonale e carrabile, ed indicazione degli affacci dell'immobile.



2. Vista del cortile interno: zona con orticelli.





3. Vista ed indicazione dell'orticello.



4. Vista del rustichetto ed indicazione della porta di accesso della pertinenza.





5. Vista dell'interno del rustichetto.



6. Vista dell'interno del rustichetto.





7. Vista del cortile verso il rustichetto.



8. Vista del portone di accesso alla scala di pertinenza.





9. Vista della scala condominiale.



10. Individuazione della porta di accesso dell'alloggio.





11. Viste dell'ingresso e del varco dove è stato eliminato il serramento.



12. Vista dell'angolo cottura.





13. Vista del soggiorno.



14. Vista del balcone.





15. Vista del disimpegno verso la camera da letto.



16. Vista del bagno.





17. Vista della camera.



18. Dettaglio della caldaia.





19. Dettaglio degli impianti.



20. Vista del solaio.





21. Vista interna del solaio.

