



Lire
20

NUOVO CATASTO EDILIZIO URBANO

(D. DECRETO LEGGE 13 APRILE 1928, N. 811)

Planimetria dell'immobile situato nel Comune di VAPRIO D'ADDA Via XXIV Maggio

Ditta **SALPAS soc. s. r. l.**

Allegata alla dichiarazione presentata all'Ufficio Tecnico Erariale di **MILANO**

Scheda n. 0085436

III: Piano

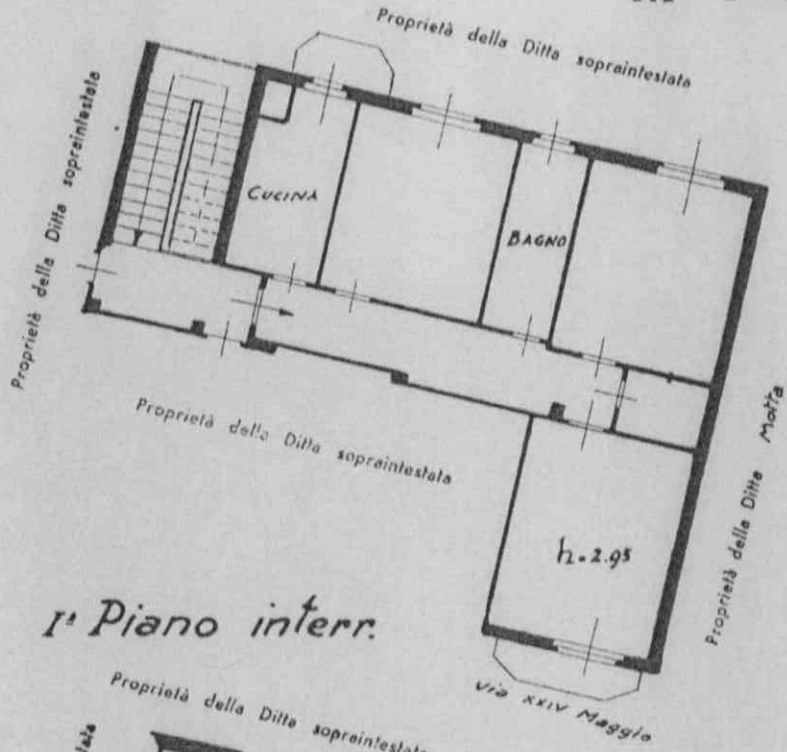

I° Piano interr.

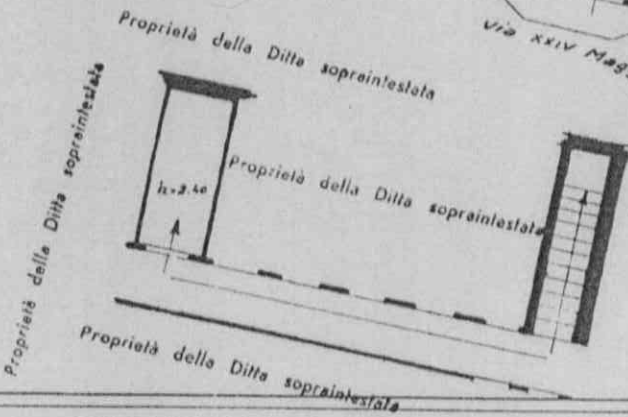

ORIENTAMENTO



SCALA DI 1:100

SPAZIO RISERVATO PER LE ANNOTAZIONI D'UFFICIO

DATA	
PROT. N°	

Completata dal _____
(Titolo, nome e cognome del compilatore)

Iscritto all'Albo de _____
della Provincia di _____

DATA **14 GIU 1962**

Firma: *Luca Dante Mappelli*

Ultima planimetria in atti

Data presentazione: 20/06/1962 - Data: 10/01/2024 - n. T141422 - _____

Totale schede: 1 - Formato di acquisizione: A3(297x420) - Formato stampa richiesto: A4(210x297)

Catasto dei Fabbricati - Situazione al 10/01/2024 - Comune di VAPRIO D'ADDA(L.667) - < Foglio 5 - Particella 348 - Subalterno 10 >
L. 01
VIA VENTQUATTRO MAGGIO Piano SI - 3



NUOVO CATASTO EDILIZIO URBANO

Lire
20

(R. DECRETO-LEGGI 12 APRILE 1958, N. 417)

Planimetria dell'immobile situato nel Comune di VAPRIO D'ADDA Via XXIV Maggio

Ditta SALPAS soc. s r. l.

Allegata alla dichiarazione presentata all'Ufficio Tecnico Erariale di MILANO

Scheda n. 0089439

Piano terreno

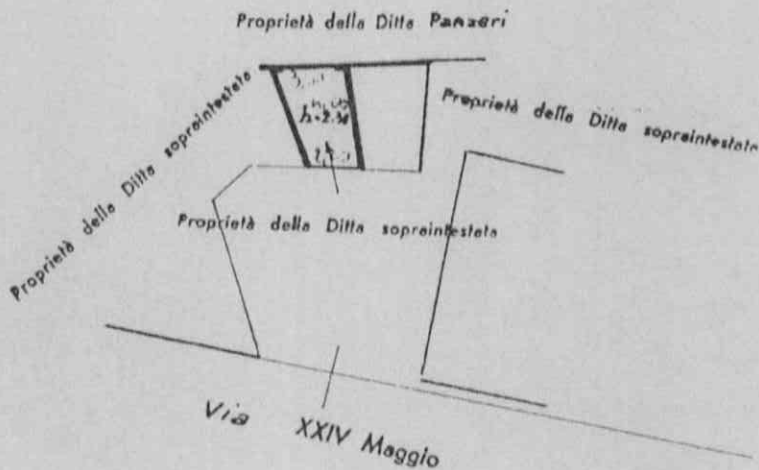

ORIENTAMENTO



SCALA DI 1:200

SPAZIO RISERVATO PER LE ANNOTAZIONI D'UFFICIO

DATA
PROT. N°

Compilata dal

(Cognome, nome e cognome)

Iscritto all'Albo de

della Provincia di

DATA 14 GIU. 1962

Firma:

[Handwritten signature]



Catasto dei Fabbricati - Situazione al 10/01/2024 - Comune di VAPRIO D'ADDA (L.667) - < Foglio 5 - Particella 324 - Subalterno 5 >
Inizio 01
VIA VENTITQUATTRO MAGGIO n. 2 Piano I

Ultima planimetria in atti

Data presentazione: 20/06/1962 - Data: 10/01/2024 - n. T141425 -

Totale schede: 1 - Formato di acquisizione: A3(297x420) - Formato stampa richiesto: A4(210x297)