

MODULARIO
F. - Cat. S. T. - 315



MINISTERO DELLE FINANZE
DIREZIONE GENERALE DEL CATASTO E DEI SERVIZI TECNICI ERARIALI
NUOVO CATASTO EDILIZIO URBANO

MOD. B (Nuovo Catasto Edilizio Urbano)

Lire
15

(R. DECRETO-LEGGE 13 APRILE 1939, N. 659)

Planimetria dell'immobile situato nel Comune di PORDENONE Via DELLE CASERME (LAT.)

Ditta

Allegata alla dichiarazione presentata all'Ufficio Tecnico Erariale di PORDENONE

976
3

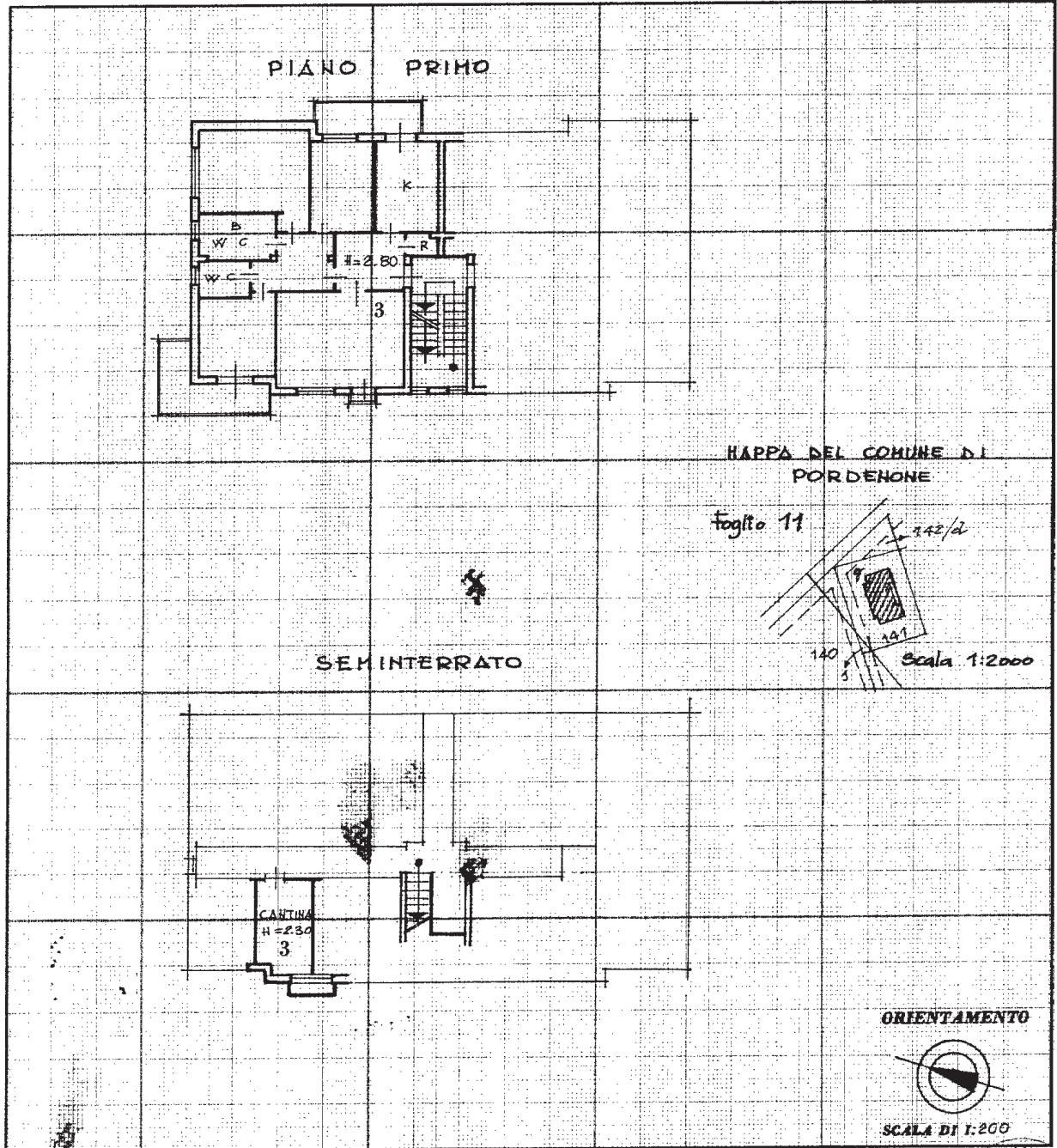

SPAZIO RISERVATO PER LE ANNOTAZIONI D'UFFICIO

DATA 10 OT 1974

PROT. N° 1223

9522

Compilata dal _____
(Titolo, nome e cognome di)

Iscritto all'Albo de _____
della Provincia di _____

DATA 1 _____

Firma: _____

ABB

ISTITUTO POLIGRAFICO DELLO STATO