

ALL 46

DEU)

MODULARIO  
F. rig. rand. 487



MINISTERO DELLE FINANZE  
DIREZIONE GENERALE DEL CATASTO E DEI SS.TT.EE.  
**CATASTO EDILIZIO URBANO** (RDL 13-4-1939, n. 652)

LIRE  
250

Planimetria di u.i.u. in Comune di CHIONS via VITTORIO VENETO civ. ....

SUB 1

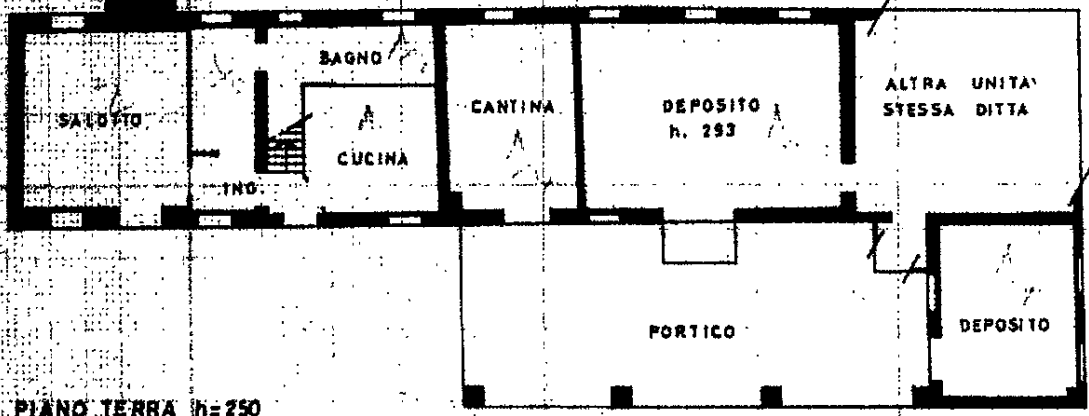

PIANO TERRA h=250

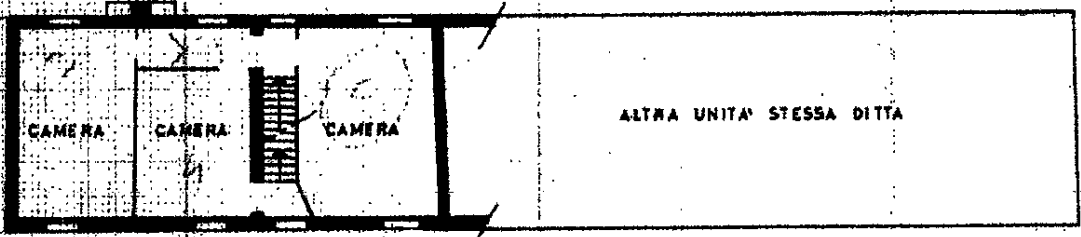

PIANO PRIMO h=260

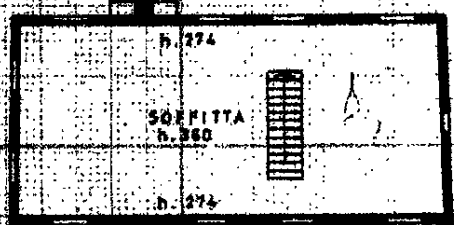

SECONDO PIANO

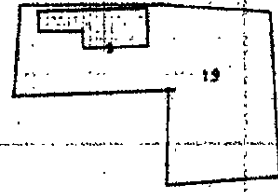

ORIENTAMENTO

COMUNE DI CHIONS  
FOGLIO 17 N°19  
SCALA 1/2000



SCALA DI 1:2000

Dichiarazione di N.C.   
Denuncia di variazione

Compilata dal P.E. ....  
(Titolo, cognome e nome)

RISERVATO ALL'UFFICIO

Data presentazione: 09/04/1993 - Data: 30/11/2022 - n. T86022 - Richiedente: identificativi catastali  
Totale schede: 1 - Formato di acquisizione: A4(210x297) - Formato stampa richiesto: A4(210x297)

F. ....  
della provincia di PORDENONE  
n. 19 SUB. ....  
data NOV. 1992 Firma .....

ipstru 01  
Catasto dei Fabbricati - Situazione al 30/11/2022 - Comune di CHIONS(C640) - < Foglio 17 - Particella 19 - Subalterno 1 >  
VI/VITTORIO VENETO Piano T - I - 2

ALL 47 EU)

MODULARIO  
F. rig. rend. 407



MINISTERO DELLE FINANZE  
DIREZIONE GENERALE DEL CATASTO E DEI SS.TT.EE.  
**CATASTO EDILIZIO URBANO** (RDL 13-4-1939, n. 652)

250

Planimetria di u.i.u. in Comune di CHIONS ..... via VITTORIO VENETO ..... CIV.....

DITTA

SUB 2

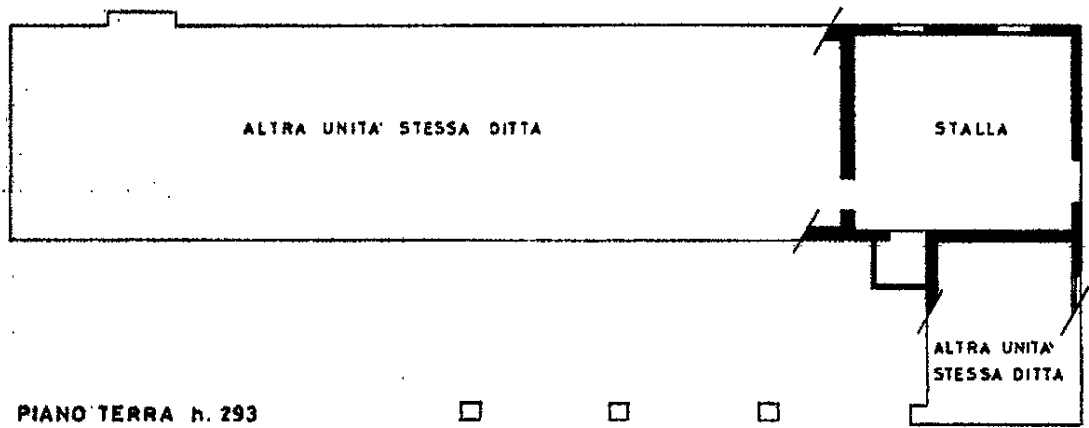

PIANO TERRA h. 293

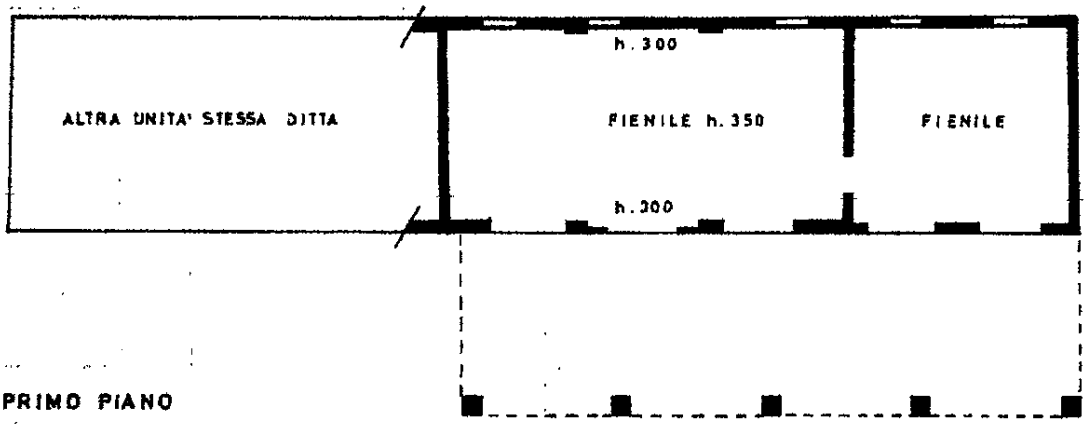

PRIMO PIANO

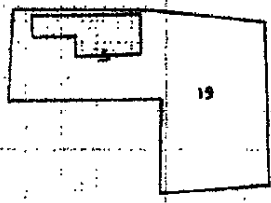

COMUNE DI CHIONS  
FOGLIO 17 N. 19  
SCALA 1/2000

ORIENTAMENTO

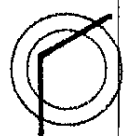

SCALA DI I. 200

Dichiarazione di N.C.

Compilata dal P.E. IT

RISERVATO ALL'UFFICIO

2081

Data presentazione: 09/04/1993 - Data: 30/11/2022 - n. T86028 - Richiedente

Totale scheda 1 - Formato di acquisizione: A4(210x297) - Formato stampa della provincia di PORD.

In 19 sub 2

data NOV. 1992 Fir

Catasto Fabbricati - Situazione al 30/11/2022 - Comune di CHIONS(C640) - < Foglio 17 - Particella 19 - Subalerno 2 >  
VIA VITTORIO VENETO Piano T - I

4448 (CEU)

MODULARIO  
F. rig. rend. 487



MINISTERO DELLE FINANZE  
DIREZIONE GENERALE DEL CATASTO E DEI SS.TT.EE.  
**CATASTO EDILIZIO URBANO** (RDL 13-4-1939, n. 652)

250

Planimetria di u.i.u. in Comune di CHIONS via VITTORIO VENETO civ. ....

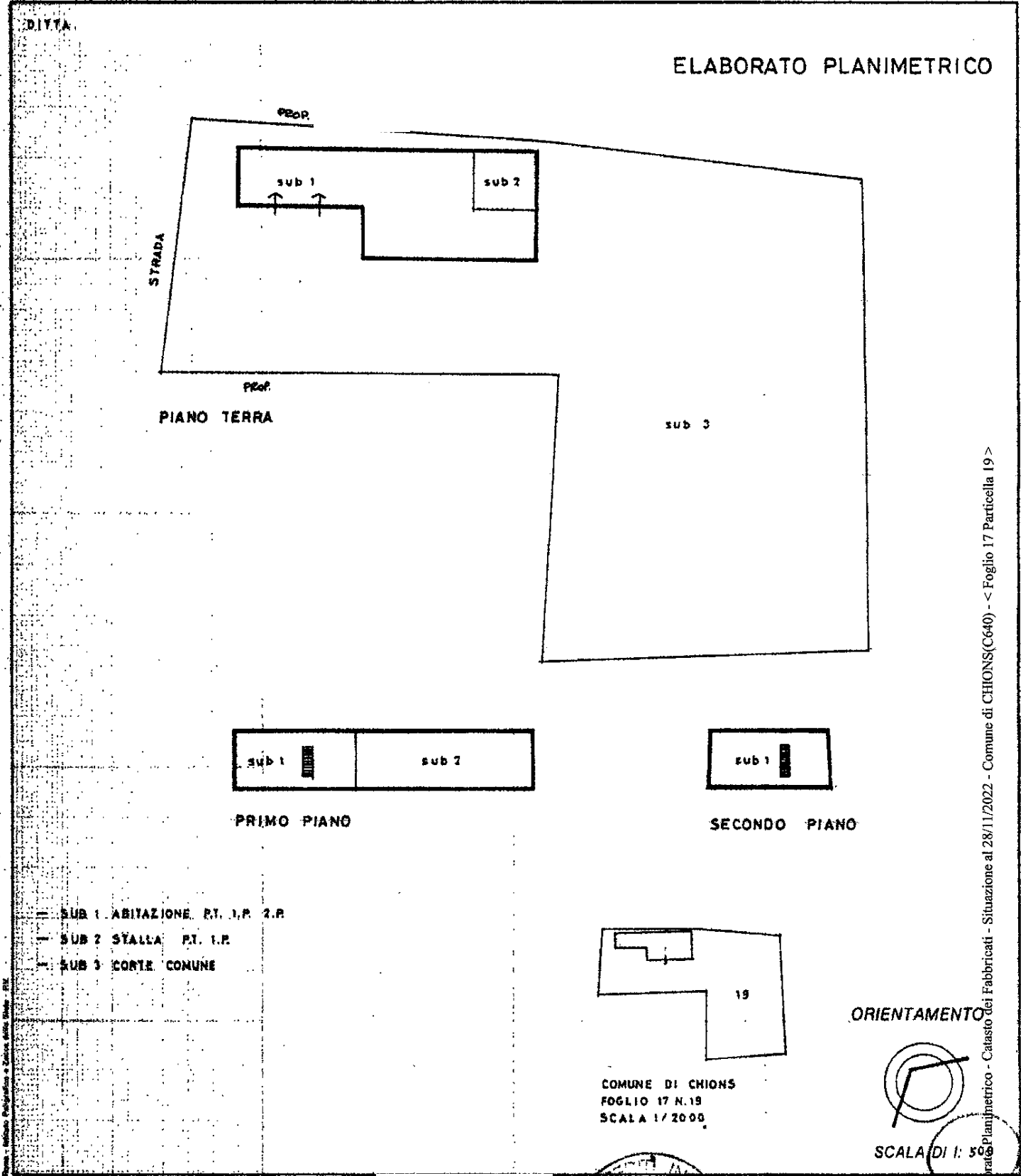

Elaborato Planimetrico - Situazione al 28/11/2022 - Comune di CHIONS(C640) - < Foglio 17 Particella 19 >

Dichiarazione di N.C.

Denuncia di variazione

Ultima planimetria in cartella

Data presentazione: 09/04/1993 - Data: 28/11/2022 - n. T320589 - Richiedente: Telematico

Totale schede: 1 - Formato di acquisizione: A4 (210x297) - Formato stampa: rcl della provincia di FORDEE

n. 19 sub. ....

Compilata dal P.E.  
(Titolo, cognome e nome)

ESMA  
Roberto  
SS  
i scala non applicabile

data NOV. 1992 Firma

RISERVATO ALL'UFFICIO

2021

