

DOCUMENTAZIONE FOTOGRAFICA



1. veduta prospettica lungo la via Nazario Sauro con individuazione dell'edificio in cui è sita l'unità immobiliare pignorata



2. veduta prospettica lungo la via Nazario Sauro e dell'edificio in cui è sita l'unità immobiliare pignorata



3. l'ingresso all'edificio in cui è sita l'unità immobiliare pignorata, dal civico n. 20 di via Nazario Sauro



4. il fronte dell'edificio sulla via Nazario Sauro



5. veduta laterale interna dell'edificio, con evidenziazione della scala dante accesso all'unità immobiliare pignorata



6. veduta angolare dell'edificio



7. prospetto parziale dell'edificio in prossimità dell'autorimessa a servizio dell'unità immobiliare pignorata



8. veduta dell'ingresso all'autorimessa



9. l'interno dell'unità immobiliare al piano primo con vista sulla zona pranzo aperta sul soggiorno



10. veduta della zona pranzo



11. veduta del soggiorno



12. il balcone del soggiorno



13. la cucina abitabile confinante con la zona di soggiorno che avrebbe dovuto ospitare invece una camera



14. l'interno della cucina abitabile



15. l'interno della cucina



16. l'ingresso al bagno



17. l'interno del bagno



18. veduta generale del soggiorno con la porta di ingresso alla cucina abitabile



19. la scala di accesso al sottotetto



20. particolare del caminetto caratterizzante il soggiorno



21. la canna fumaria “a vista” che attraversa il volume dell’abitazione fin oltre il sottotetto



22. veduta dal basso della scala di accesso al sottotetto



23. il corridoio di disimpegno dei locali nel sottotetto



24. veduta del corridoio verso la scala di accesso al sottotetto



25. l'ingresso alla camera da letto singola



26. l'interno della camera da letto singola



27. dettaglio del lettino singolo

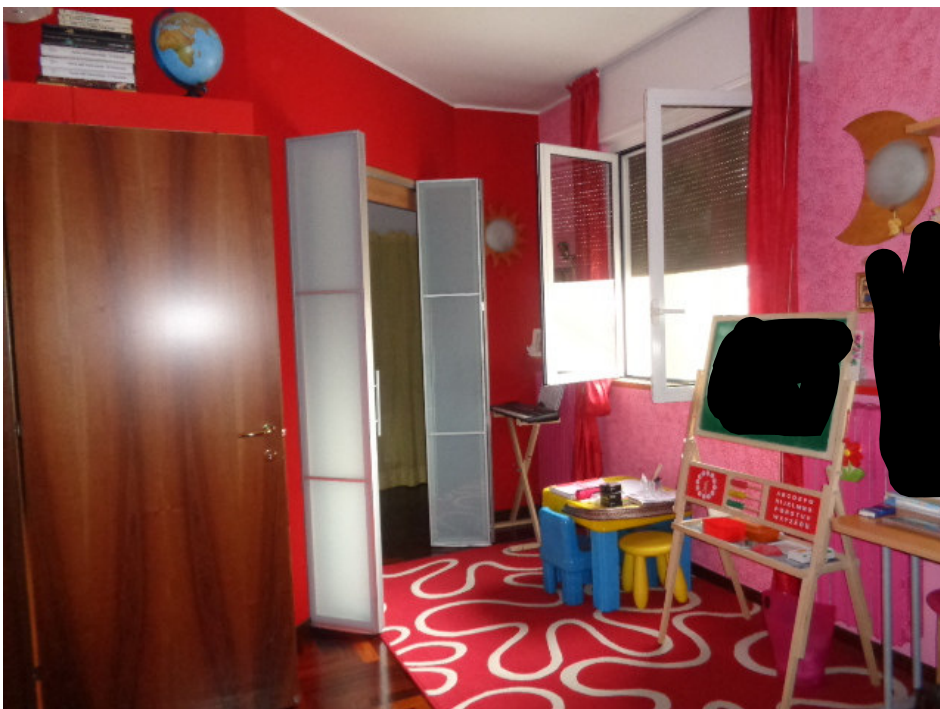

28. la porta a libro dante accesso al locale guardaroba ricavato all'interno della camera singola



29. l'interno del locale guardaroba



30. la finestra della camera da letto singola, affacciatesi su un'intercapedine verticale che circonda il piano sottotetto



31. particolare dell'intercapedine dalla finestra della camera



32. l'interno dell'intercapedine



33. la camera da letto matrimoniale



34. vista del locale guardaroba all'interno della camera matrimoniale



35. l'interno del locale guardaroba



**36. la porta finestra della camera da letto matrimoniale dante
accesso ad un ampio balcone**



37. affaccio del balcone al piano sottotetto



38. affaccio del balcone al piano sottotetto



39. la caldaia ubicata in un locale aperto posto sul balcone



40. l'uscita della camera da letto con l'ingresso al locale contenente la caldaia



41. l'ingresso del bagno al piano sottotetto



42. l'interno del bagno



43. l'interno del bagno



44. particolare della zona del lavabo



45. vista frontale dell'autorimessa a servizio dell'unità immobiliare pignorata



46. l'interno dell'autorimessa