

MODULARIO
n. 487



MINISTERO DELLE FINANZE
DIPARTIMENTO DEL TERRITORIO

CATASTO EDILIZIO URBANO (R.D. 13-4-1939, n. 652)

MOD. BN (CEU)

L.M. 500

Planimetria di u.u. in Comune di BOLLATE MILANO via PRAGA CIV. 3

PIANO INTERRATO

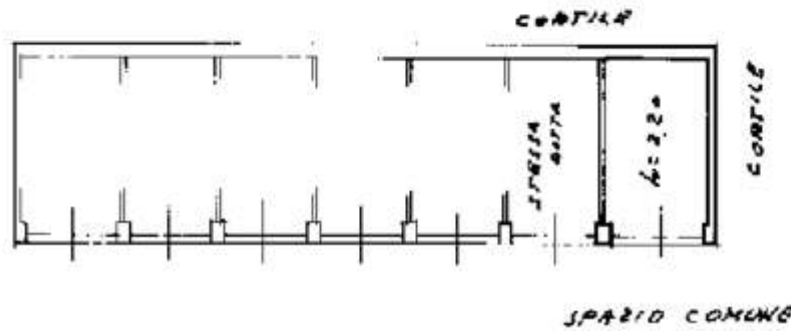

ORIENTAMENTO

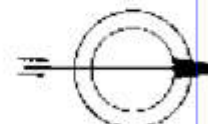

SCALA Di 1: 200

INGEGNERE **ELIO**
Via Mercedario, 7 - Tel. 02/76003
20124 MILANO

Dichiarazione di N.C.
Denuncia di variazione

RISERVATO ALL'UFFICIO

Ultima planimetria in atti

Data presentazione:02/04/1996 - Di
Totale schede: 1 - Foglio di acqui
sub 707

data 28.01.96 Firma [Signature]

Catasto dei Fabbricati - Situazione al 16/02/2021 - Comune di BOLLATE (A940) - < Foglio: 7 - Particella: 38 - Subalterno: 707 >
VIA PRAGA n. 3 piano: S.I.