

**Immobile ubicato in Corbetta (MI), via Don Albino Saresella n. 12
R.G.E. n. 1083-2021 del Tribunale di Milano.**



Immobile ubicato in Corbetta (MI), via Don Albino Saresella n. 12
R.G.E. n. 1083-2021 del Tribunale di Milano.



**Immobile ubicato in Corbetta (MI), via Don Albino Saresella n. 12
R.G.E. n. 1083-2021 del Tribunale di Milano.**



**Immobile ubicato in Corbetta (MI), via Don Albino Saresella n. 12
R.G.E. n. 1083-2021 del Tribunale di Milano.**



Immobile ubicato in Corbetta (MI), via Don Albino Saresella n. 12
R.G.E. n. 1083-2021 del Tribunale di Milano.

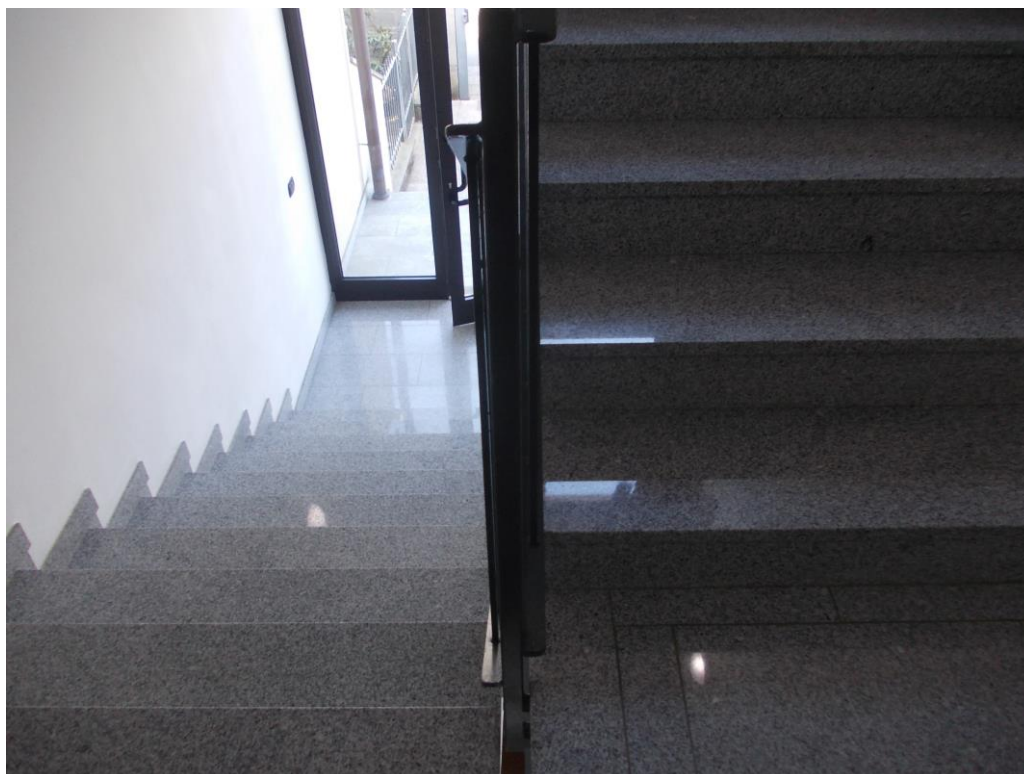

Immobile ubicato in Corbetta (MI), via Don Albino Saresella n. 12
R.G.E. n. 1083-2021 del Tribunale di Milano.

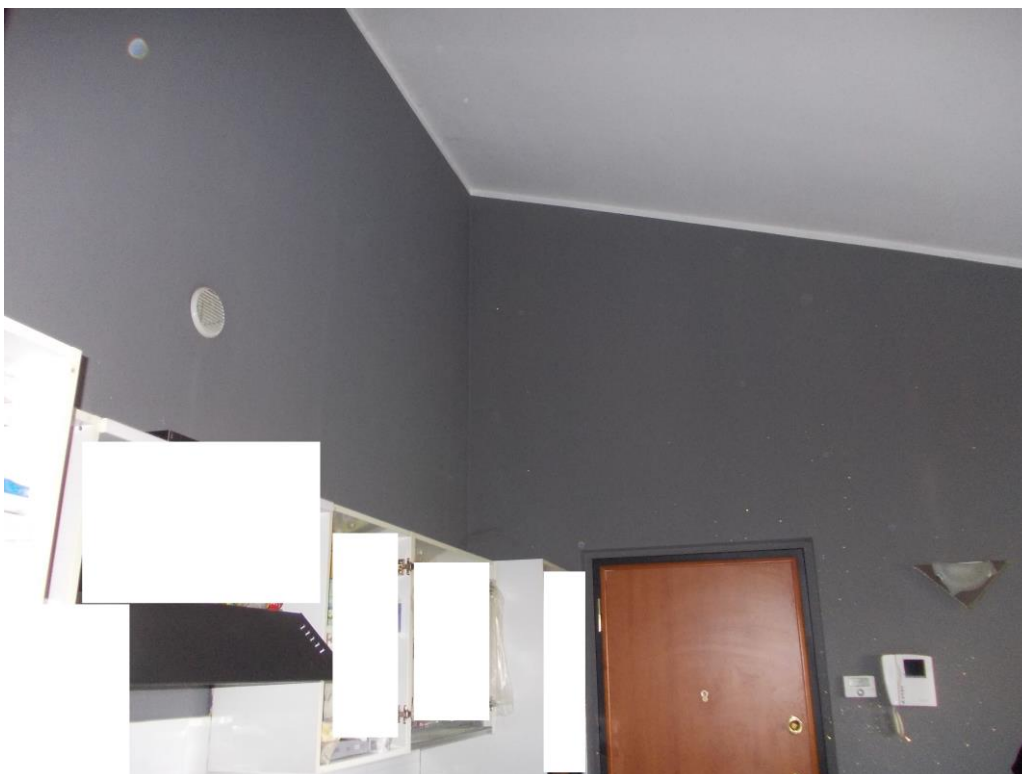

Immobile ubicato in Corbetta (MI), via Don Albino Saresella n. 12
R.G.E. n. 1083-2021 del Tribunale di Milano.

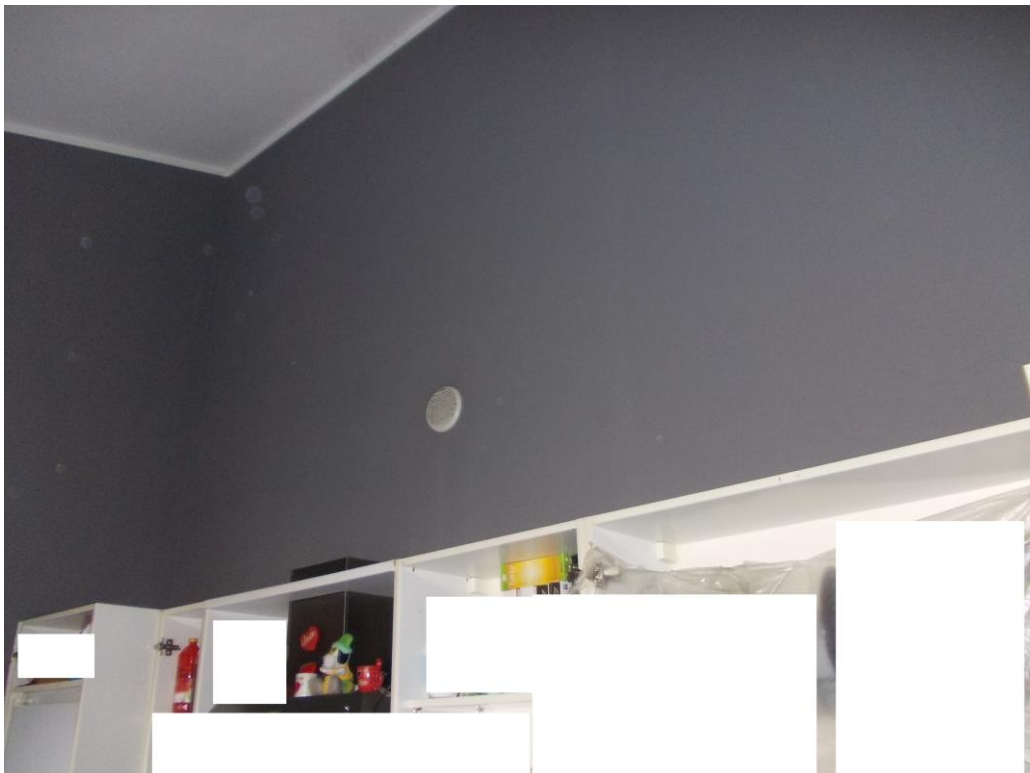

Immobile ubicato in Corbetta (MI), via Don Albino Saresella n. 12
R.G.E. n. 1083-2021 del Tribunale di Milano.



Immobile ubicato in Corbetta (MI), via Don Albino Saresella n. 12
R.G.E. n. 1083-2021 del Tribunale di Milano.



Immobile ubicato in Corbetta (MI), via Don Albino Saresella n. 12
R.G.E. n. 1083-2021 del Tribunale di Milano.

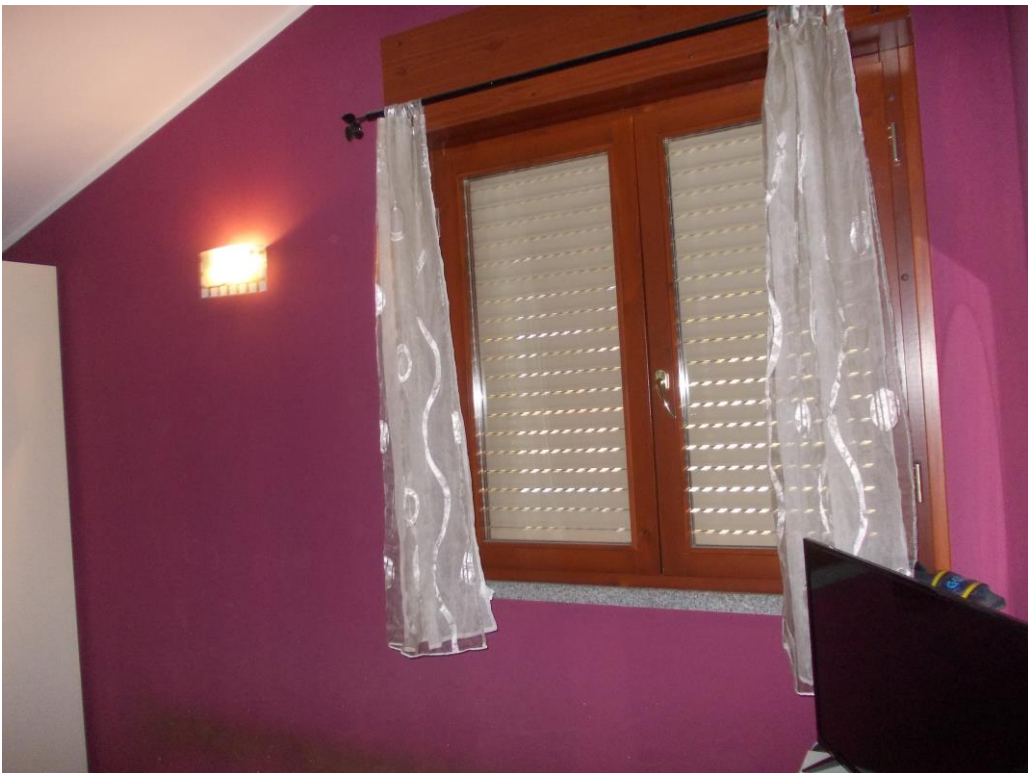
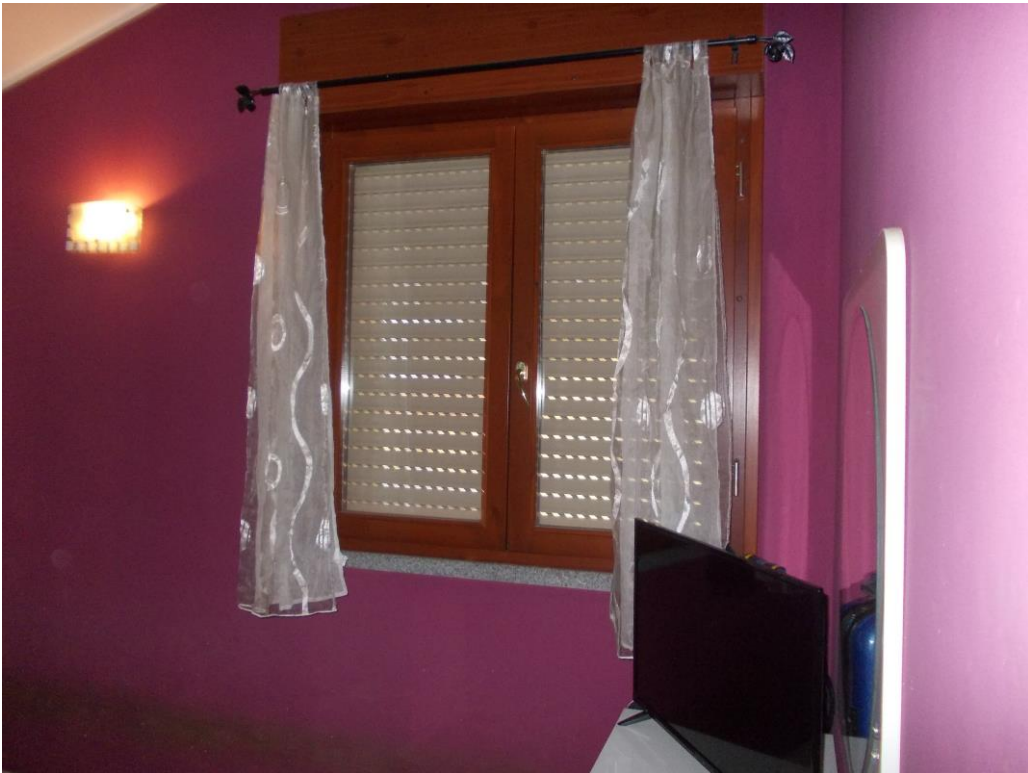

Immobile ubicato in Corbetta (MI), via Don Albino Saresella n. 12
R.G.E. n. 1083-2021 del Tribunale di Milano.



Immobile ubicato in Corbetta (MI), via Don Albino Saresella n. 12
R.G.E. n. 1083-2021 del Tribunale di Milano.



Immobile ubicato in Corbetta (MI), via Don Albino Saresella n. 12
R.G.E. n. 1083-2021 del Tribunale di Milano.



**Immobile ubicato in Corbetta (MI), via Don Albino Saresella n. 12
R.G.E. n. 1083-2021 del Tribunale di Milano.**



Immobile ubicato in Corbetta (MI), via Don Albino Saresella n. 12
R.G.E. n. 1083-2021 del Tribunale di Milano.



Immobile ubicato in Corbetta (MI), via Don Albino Saresella n. 12
R.G.E. n. 1083-2021 del Tribunale di Milano.

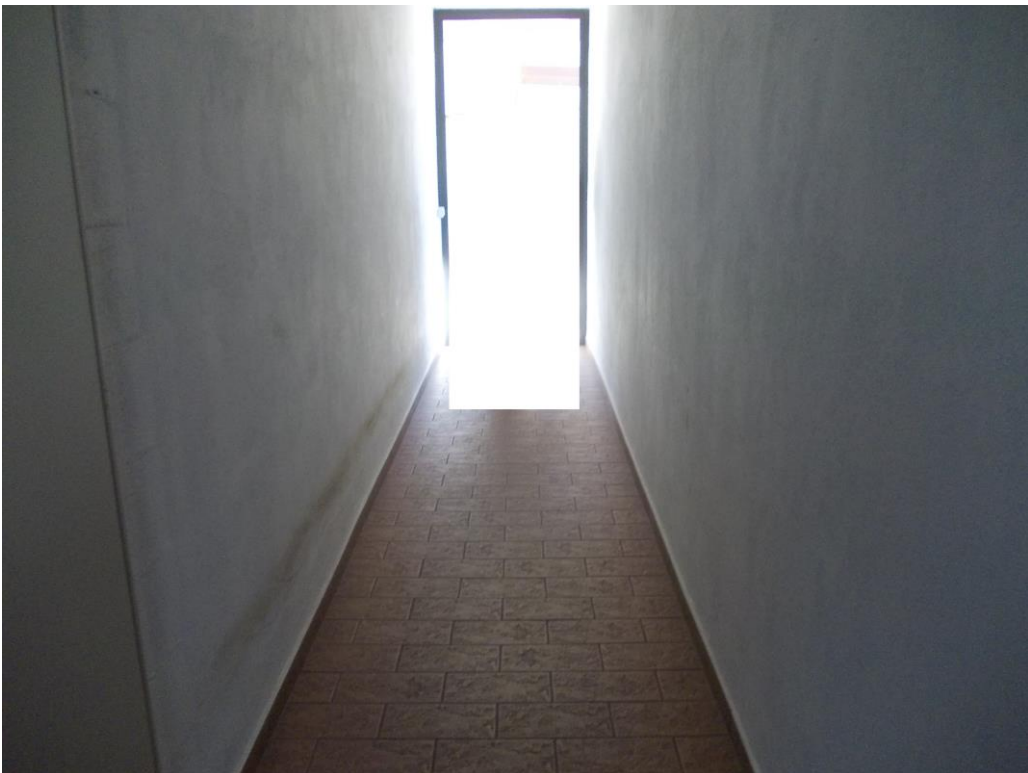
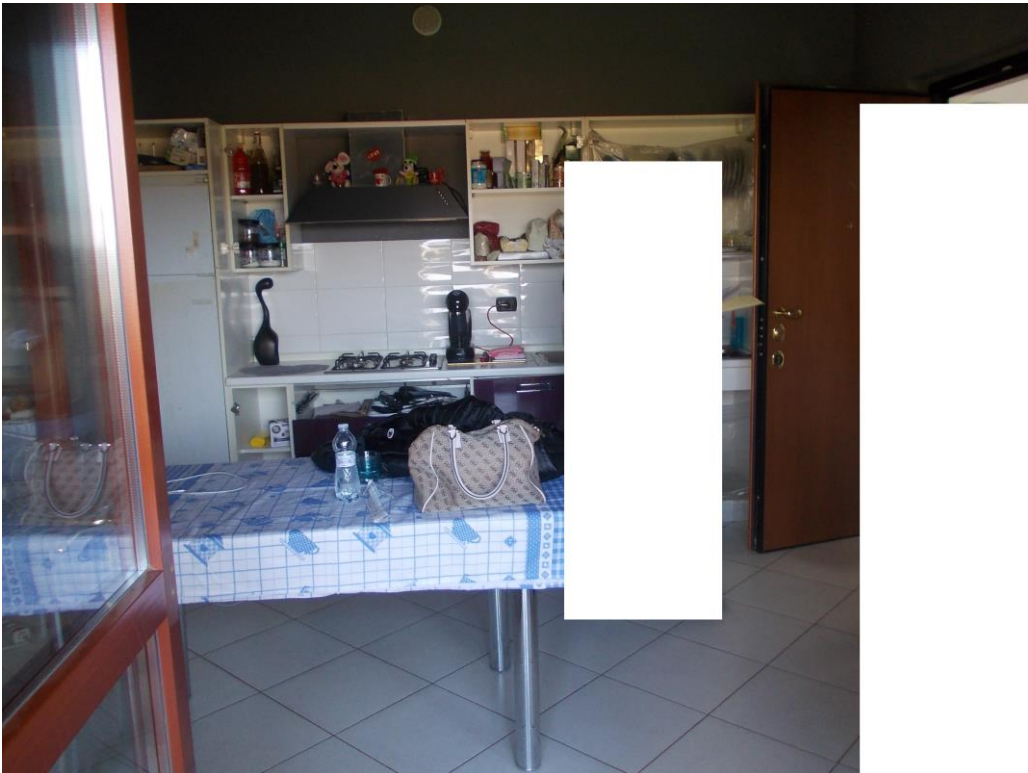

**Immobile ubicato in Corbetta (MI), via Don Albino Saresella n. 12
R.G.E. n. 1083-2021 del Tribunale di Milano.**

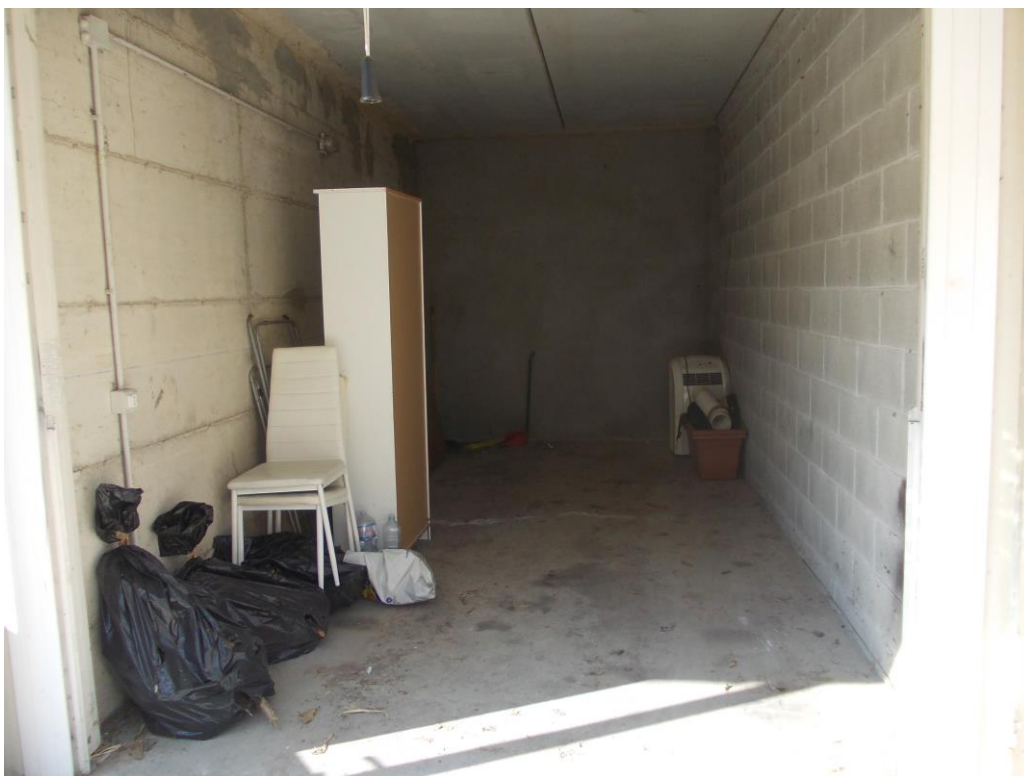

Immobile ubicato in Corbetta (MI), via Don Albino Saresella n. 12
R.G.E. n. 1083-2021 del Tribunale di Milano.



**Immobile ubicato in Corbetta (MI), via Don Albino Saresella n. 12
R.G.E. n. 1083-2021 del Tribunale di Milano.**

