

<b>Dati della richiesta</b>	Comune di <b>CORBETTA</b> ( Codice: C986)
<b>Catasto Fabbricati</b>	Provincia di <b>MILANO</b> Foglio: <b>17 Particella: 571 Sub.: 11</b>

### INTESTATO

1	<del>XXXXXXXXXXXXXXX</del>	(1) Proprietà per 1/1
---	----------------------------	-----------------------

### Unità immobiliare dal 22/04/2020

N.	DATI IDENTIFICATIVI			DATI DI CLASSAMENTO					DATI DERIVANTI DA			
	Sezione Urbana	Foglio	Particella	Sub	Zona Cens.	Micro Zona	Categoria	Classe		Consistenza	Superficie Catastale	Rendita
1		17	571	11			A/3	6	3 vani	Totale: 49 m <sup>2</sup> Totale escluse aree scoperte** : 45 m <sup>2</sup>	Euro 232,41	VARIAZIONE TOPONOMASTICA del 22/04/2020 protocollo n. MI0104480 in atti dal 22/04/2020 VARIAZIONE DI TOPONOMASTICA (n. 34693.1/2020)
Indirizzo VIA DON SARESELLA ALBINO n. 12 piano: 2;												
Annotazioni classamento e rendita non rettificati entro dodici mesi dalla data di iscrizione in atti della dichiarazione (D.M. 701/94)												

Mappali Terreni Correlati

Codice Comune C986 - Sezione - Foglio 17 - Particella 571

### Situazione dell'unità immobiliare dal 09/11/2015

N.	DATI IDENTIFICATIVI			DATI DI CLASSAMENTO					DATI DERIVANTI DA			
	Sezione Urbana	Foglio	Particella	Sub	Zona Cens.	Micro Zona	Categoria	Classe		Consistenza	Superficie Catastale	Rendita
1		17	571	11			A/3	6	3 vani	Totale: 49 m <sup>2</sup> Totale escluse aree scoperte** : 45 m <sup>2</sup>	Euro 232,41	Variazione del 09/11/2015 - Inserimento in visura dei dati di superficie.
Indirizzo VIA DON SARESELLA ALBINO SNC piano: 2;												
Annotazioni classamento e rendita non rettificati entro dodici mesi dalla data di iscrizione in atti della dichiarazione (D.M. 701/94)												



Ufficio Provinciale di Milano - Territorio  
Servizi Catastali

## Visura storica per immobile

Situazione degli atti informatizzati dall'impianto meccanografico al 29/12/2021

Data: 29/12/2021 - Ora: 15.47.23 Segue

Visura n.: T197299 Pag: 2

### Situazione dell'unità immobiliare dal 18/05/2011

N.	DATI IDENTIFICATIVI					DATI DI CLASSAMENTO					DATI DERIVANTI DA	
	Sezione Urbana	Foglio	Particella	Sub	Zona Cens.	Micro Zona	Categoria	Classe	Consistenza	Superficie Catastale		Rendita
1		17	571	11			A/3	6	3 vani		Euro 232,41	VARIAZIONE NEL CLASSAMENTO del 18/05/2011 protocollo n. MI0478046 in atti dal 18/05/2011 VARIAZIONE DI CLASSAMENTO (n. 106199.1/2011)
Indirizzo . VIA DON SARESELLA ALBINO SNC piano: 2;												
Annotazioni classamento e rendita non rettificati entro dodici mesi dalla data di iscrizione in atti della dichiarazione (D.M. 701/94)												

### Situazione dell'unità immobiliare dal 24/03/2011

N.	DATI IDENTIFICATIVI					DATI DI CLASSAMENTO					DATI DERIVANTI DA	
	Sezione Urbana	Foglio	Particella	Sub	Zona Cens.	Micro Zona	Categoria	Classe	Consistenza	Superficie Catastale		Rendita
1		17	571	11			A/3	6	3 vani		Euro 232,41	VARIAZIONE TOPONOMASTICA del 24/03/2011 protocollo n. MI0311520 in atti dal 24/03/2011 VARIAZIONE DI TOPONOMASTICA (n. 88285.1/2011)
Indirizzo . VIA DON SARESELLA ALBINO SNC piano: 2;												
Annotazioni classamento e rendita proposti (D.M. 701/94)												

### Situazione dell'unità immobiliare dal 18/05/2010

N.	DATI IDENTIFICATIVI					DATI DI CLASSAMENTO					DATI DERIVANTI DA	
	Sezione Urbana	Foglio	Particella	Sub	Zona Cens.	Micro Zona	Categoria	Classe	Consistenza	Superficie Catastale		Rendita
1		17	571	11			A/3	6	3 vani		Euro 232,41	COSTITUZIONE del 18/05/2010 protocollo n. MI0378103 in atti dal 18/05/2010 COSTITUZIONE (n. 2451.1/2010)
Indirizzo . VIA DON ALBINO SARESELLA SNC piano: 2;												
Annotazioni classamento e rendita proposti (D.M. 701/94)												

### Situazione degli intestati dal 28/10/2010

N.	DATI IDENTIFICATIVI		DATI ANAGRAFICI		CODICE FISCALE	DIRITTI E ONERI REALI
	Sezione Urbana	Foglio	Cognome e Nome	Data di nascita		
1						(1) Proprietà per 1/1
DATI DERIVANTI DA ISTRUMENTO (ATTO PUBBLICO) del 28/10/2010 Nota presentata con Modello Unico in atti dal 23/11/2010 Repertorio n.: 123867 Rogante: GROSSI MARIO Sedc: CORBETTA Registrazione: Sedc: COMPRAVENDITA (n. 12814.1/2010)						

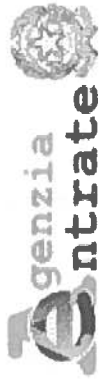

Ufficio Provinciale di Milano - Territorio  
Servizi Catastali

## Visura storica per immobile

Data: 29/12/2021 - Ora: 15.47.23 Fine

Visura n.: T197299 Pag: 3

Situazione degli atti informatizzati dall'impianto meccanografico al 29/12/2021

### Situazione degli intestati dal 18/05/2010

N.	DATI ANAGRAFICI	CODICE FISCALE	DIRITTI E ONERI REALI
1	C. [REDACTED], con sede in B. [REDACTED] NO	[REDACTED]	(1) Proprieta' per l/1 fino al 28/10/2010
<b>DATI DERIVANTI DA</b> COSTITUZIONE del 18/05/2010 protocollo n. MI0378103 in atti dal 18/05/2010 Registrazione: COSTITUZIONE (n. 2451.1/2010)			

Unità immobiliari n. 1

Tributi erariali: Euro 0,90

Visura telematica

\* Codice Fiscale Validato in Anagrafe Tributaria

\*\* Si intendono escluse le "superfici di balconi, terrazzi e aree scoperte pertinenziali e accessorie, comunicanti o non comunicanti" (cfr. Provvedimento del Direttore dell'Agenzia delle Entrate 29 marzo 2013).



Ufficio Provinciale di Milano - Territorio  
Servizi Catastali

## Visura storica per immobile

Situazione degli atti informatizzati dall'impianto meccanografico al 29/12/2021

Data: 29/12/2021 - Ora: 15.49.30 Segue

Visura n.: T198288 Pag: 1

<b>Dati della richiesta</b>	Comune di CORBETTA ( Codice: C986)
<b>Catasto Fabbricati</b>	Provincia di MILANO Foglio: 17 Particella: 571 Sub.: 22

### INTESTATO

1	Proprietà di [redacted] nato a [redacted] il [redacted] [redacted] (1) Proprietà per 1/1
---	--

### Unità immobiliare dal 22/04/2020

N.	DATI IDENTIFICATIVI				DATI DI CLASSAMENTO				DATI DERIVANTI DA			
	Sezione Urbana	Foglio	Particella	Sub	Zona Cens.	Micro Zona	Categoria	Classe		Consistenza	Superficie Catastale	Rendita
1		17	571	22			C/6	5	14 m <sup>2</sup>	Totale: 15 m <sup>2</sup>	Euro 46,27	VARIAZIONE TOPONOMASTICA del 22/04/2020 protocollo n. MI0104480 in atti dal 22/04/2020 VARIAZIONE DI TOPONOMASTICA (n. 34693.1/2020)
<b>Indirizzo</b> VIA DON SARESELLA ALBINO n. 10 piano: T;												
<b>Annotazioni</b> classamento e rendita non rettificati entro dodici mesi dalla data di iscrizione in atti della dichiarazione (D.M. 701/94)												

Mappali Terreni Correlati  
Codice Comune C986 - Sezione - Foglio 17 - Particella 571

### Situazione dell'unità immobiliare dal 09/11/2015

N.	DATI IDENTIFICATIVI				DATI DI CLASSAMENTO				DATI DERIVANTI DA			
	Sezione Urbana	Foglio	Particella	Sub	Zona Cens.	Micro Zona	Categoria	Classe		Consistenza	Superficie Catastale	Rendita
1		17	571	22			C/6	5	14 m <sup>2</sup>	Totale: 15 m <sup>2</sup>	Euro 46,27	Variazione del 09/11/2015 - Inserimento in visura dei dati di superficie.
<b>Indirizzo</b> VIA DON SARESELLA ALBINO SNC piano: T;												
<b>Annotazioni</b> classamento e rendita non rettificati entro dodici mesi dalla data di iscrizione in atti della dichiarazione (D.M. 701/94)												



Ufficio Provinciale di Milano - Territorio  
Servizi Catastali

## Visura storica per immobile

Situazione degli atti informatizzati dall'impianto meccanografico al 29/12/2021

Data: 29/12/2021 - Ora: 15.49.30

Segue

Visura n.: T198288 Pag: 2

### Situazione dell'unità immobiliare dal 18/05/2011

N.	DATI IDENTIFICATIVI					DATI DI CLASSAMENTO				DATI DERIVANTI DA		
	Sezione Urbana	Foglio	Particella	Sub	Zona Cens.	Micro Zona	Categoria	Classe	Consistenza		Superficie Catastale	Rendita
1		17	571	22			C/6	5	14 m <sup>2</sup>		Euro 46,27	VARIAZIONE NEL CLASSAMENTO del 18/05/2011 protocollo n. MI0478046 in atti dal 18/05/2011 VARIAZIONE DI CLASSAMENTO (n. 106199.1/2011)
<b>Indirizzo</b> . VIA DON SARESELLA ALBINO SNC piano: T; <b>Annotazioni</b> classamento e rendita non rettificati entro dodici mesi dalla data di iscrizione in atti della dichiarazione (D.M. 701/94)												

### Situazione dell'unità immobiliare dal 24/03/2011

N.	DATI IDENTIFICATIVI					DATI DI CLASSAMENTO				DATI DERIVANTI DA		
	Sezione Urbana	Foglio	Particella	Sub	Zona Cens.	Micro Zona	Categoria	Classe	Consistenza		Superficie Catastale	Rendita
1		17	571	22			C/6	5	14 m <sup>2</sup>		Euro 46,27	VARIAZIONE TOPONOMASTICA del 24/03/2011 protocollo n. MI0311534 in atti dal 24/03/2011 VARIAZIONE DI TOPONOMASTICA (n. 88298.1/2011)
<b>Indirizzo</b> . VIA DON SARESELLA ALBINO SNC piano: T; <b>Annotazioni</b> classamento e rendita proposti (D.M. 701/94)												

### Situazione dell'unità immobiliare dal 18/05/2010

N.	DATI IDENTIFICATIVI					DATI DI CLASSAMENTO				DATI DERIVANTI DA		
	Sezione Urbana	Foglio	Particella	Sub	Zona Cens.	Micro Zona	Categoria	Classe	Consistenza		Superficie Catastale	Rendita
1		17	571	22			C/6	5	14 m <sup>2</sup>		Euro 46,27	COSTITUZIONE del 18/05/2010 protocollo n. MI0378103 in atti dal 18/05/2010 COSTITUZIONE (n. 2451.1/2010)
<b>Indirizzo</b> . VIA DON ALBINO SARESELLA SNC piano: T; <b>Annotazioni</b> classamento e rendita proposti (D.M. 701/94)												

### Situazione degli intestati dal 28/10/2010

N.	DATI ANAGRAFICI		CODICE FISCALE	DIRITTI E ONERI REALI
1	[REDACTED] nato a [REDACTED]		[REDACTED]	(1) Proprieta' per 1/1
<b>DATI DERIVANTI DA</b> ISTRUMENTO (ATTO PUBBLICO) del 28/10/2010 Nota presentata con Modello Unico in atti dal 23/11/2010 Repertorio n.: 123867 Rogante: GROSSI MARIO Sede: CORBETTA Registrazione: Sede: COMPRAVENDITA (n. 12814.1/2010)				



Ufficio Provinciale di Milano - Territorio  
Servizi Catastali

## Visura storica per immobile

Data: 29/12/2021 - Ora: 15.49.30 Fine

Visura n.: T198288 Pag: 3

Situazione degli atti informatizzati dall'impianto meccanografico al 29/12/2021

### Situazione degli intestati dal 18/05/2010

N.	DATI ANAGRAFICI	CODICE FISCALE	DIRITTI E ONERI REALI
1	██████████ con sede in ██████████	██████████	(1) Proprieta' per l/1 fino al 28/10/2010
<b>DATI DERIVANTI DA</b> ██████████ COSTITUZIONE del 18/05/2010 protocollo n. MI0378103 in atti dal 18/05/2010 Registrazione: COSTITUZIONE (n. 2451.1/2010)			

Unità immobiliari n. 1

Tributi erariali: Euro 0,90

Visura telematica

\* Codice Fiscale Validato in Anagrafe Tributaria



Ultima planimetria in atti

Data: 29/12/2021 - n. T199404 - Richiedente: Telematico

Totale schede: 1 - Formato di acquisizione: A3(297x420) - Formato stampa richiesto: A4(210x297) - Fattore di scala non utilizzabile

Agenzia del Territorio  
**CATASTO FABBRICATI**  
Ufficio provinciale di Milano

ELABORATO PLANIMETRICO

Compilato da: Crivelli Raffaele

Iscritto all'albo: Geometri

Prov. Milano

N. 9774

Comune di Corbetta

Sezione: Foglio: 17

Particella: 571

Pr. 05/04/08 n. 30/06/2010 del

Dimostrazione grafica dei subaltri

Tipo Mappale n. del

Scala 1 : 200

PIANO TERRA

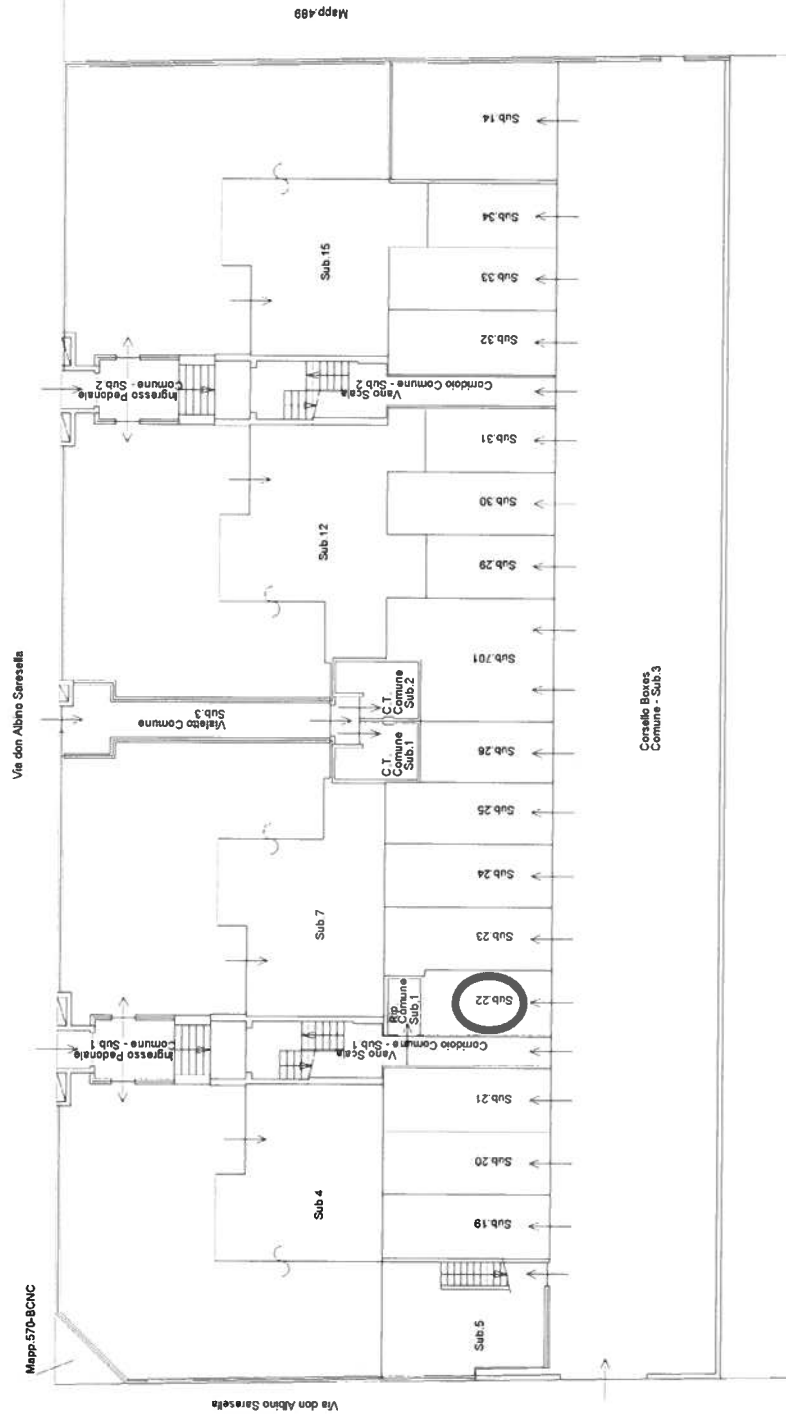



Ultima planimetria in atti

Data: 29/12/2021 - n. T199404 - Richiedente: Telematico

Totale schede: 13 - Formato di acquisizione: A3(297x420) - Formato stampa richiesto: A4(210x297)

Fattore di scala non utilizzabile

Agenzia del Territorio  
**CATASTO FABBRICATI**  
Municipale di Milano

<b>ELABORATO PLANIMETRICO</b>	Compilato da: Crivelli Raffaele	Iscritto all'albo: Geometri	Prov. Milano	N. 9774
Comune di Corbetta	Sezione: 17	Particella: 571	Prato n. 30/06/2010	del
Dimostrazione grafica dei subalterni				
Tipo Mappale n. del				
Scala 1 : 200				

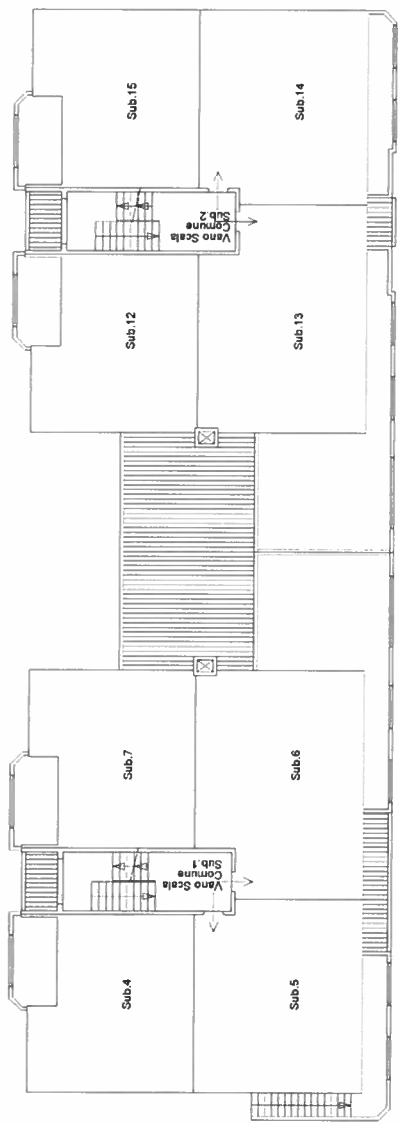

PIANO PRIMO

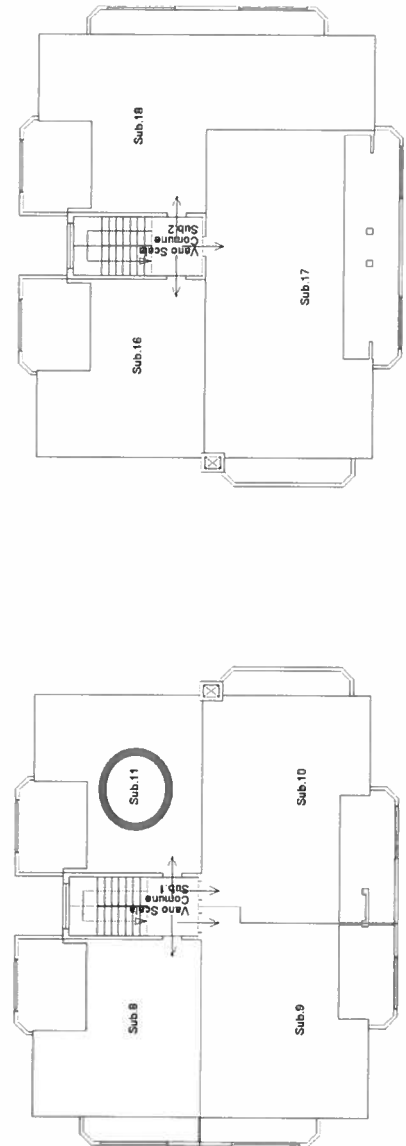

PIANO SECONDO

**Agenzia del Territorio  
CATASTO FABBRICATI  
Ufficio Provinciale di  
Milano**

Dichiarazione protocollo n. MI0378103 del 18/05/2010

Planimetria di u.i.u. in Comune di Corbetta

Via Don Albino Saresella

civ. SNC

Identificativi Catastali:

Sezione:

Foglio: 17

Particella: 571

Subalterno: 11

Compilata da:

Crivelli Raffaele

Iscritto all'albo:  
Geometri

Prov. Milano

N. 9774

Scheda n. 1

Scala 1:200

PIANO SECONDO

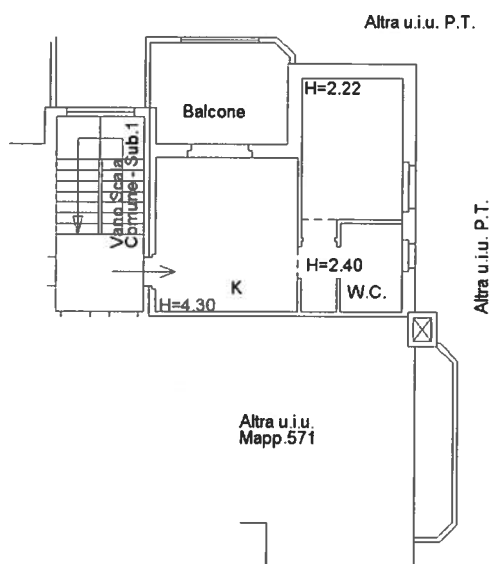

Ultima planimetria in atti

Data: 29/12/2021 - n. T202785 - Richiedente: STFCLD57P03F205C

Totale schede: 1 - Formato di acquisizione: A4(210x297) - Formato stampa richiesto: A4(210x297)

Catasto dei Fabbricati - Situazione al 29/12/2021 - Comune di CORBETTA (C986) - < Foglio: 17 - Particella: 571 - Subalterno: 11 >  
VIA DON SARESELLA ALBINO n. 12 piano: 2;

**Agenzia del Territorio  
CATASTO FABBRICATI  
Ufficio Provinciale di  
Milano**

Dichiarazione protocollo n. MI0378103 del 18/05/2010

Planimetria di u.i.u. in Comune di Corbetta

Via Don Albino Saresella

civ. SNC

Identificativi Catastali:

Sezione:

Foglio: 17

Particella: 571

Subalterno: 22

Compilata da:

Crivelli Raffaele

Iscritto all'albo:  
Geometri

Prov. Milano

N. 9774

Scheda n. 1

Scala 1:200

PIANO TERRA

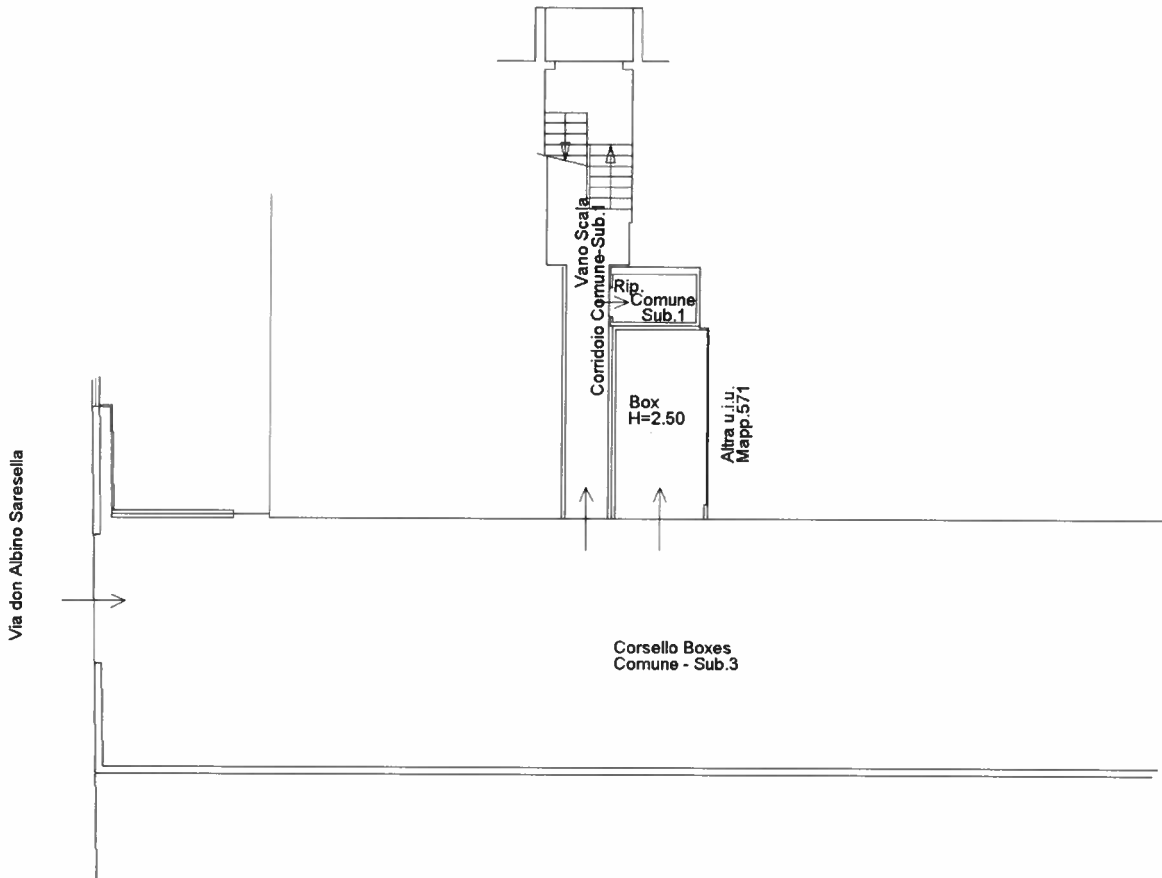

Via don Albino Saresella

Corsello Boxes  
Comune - Sub.3

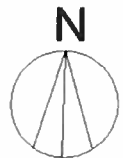

Ultima planimetria in atti

Data: 29/12/2021 - n. T202786 - Richiedente: STFCLD57P03F205C

Totale schede: 1 - Formato di acquisizione: A4(210x297) - Formato stampa richiesto: A4(210x297)

Catasto dei Fabbricati - Situazione al 29/12/2021 - Comune di CORBETTA (C986) - < Foglio: 17 - Particella: 571 - Subalterno: 22 >  
VIA DON SARESELLA ALBINO n. 10 piano: T;