

APPARTAMENTO

SUL APPARTAMENTO =102,17 mq
 TERRAZZA COPERTA su=64,53mq
 TERRAZZA SCOPERTA su=38,06mq

PIANTA PIANO TERRA

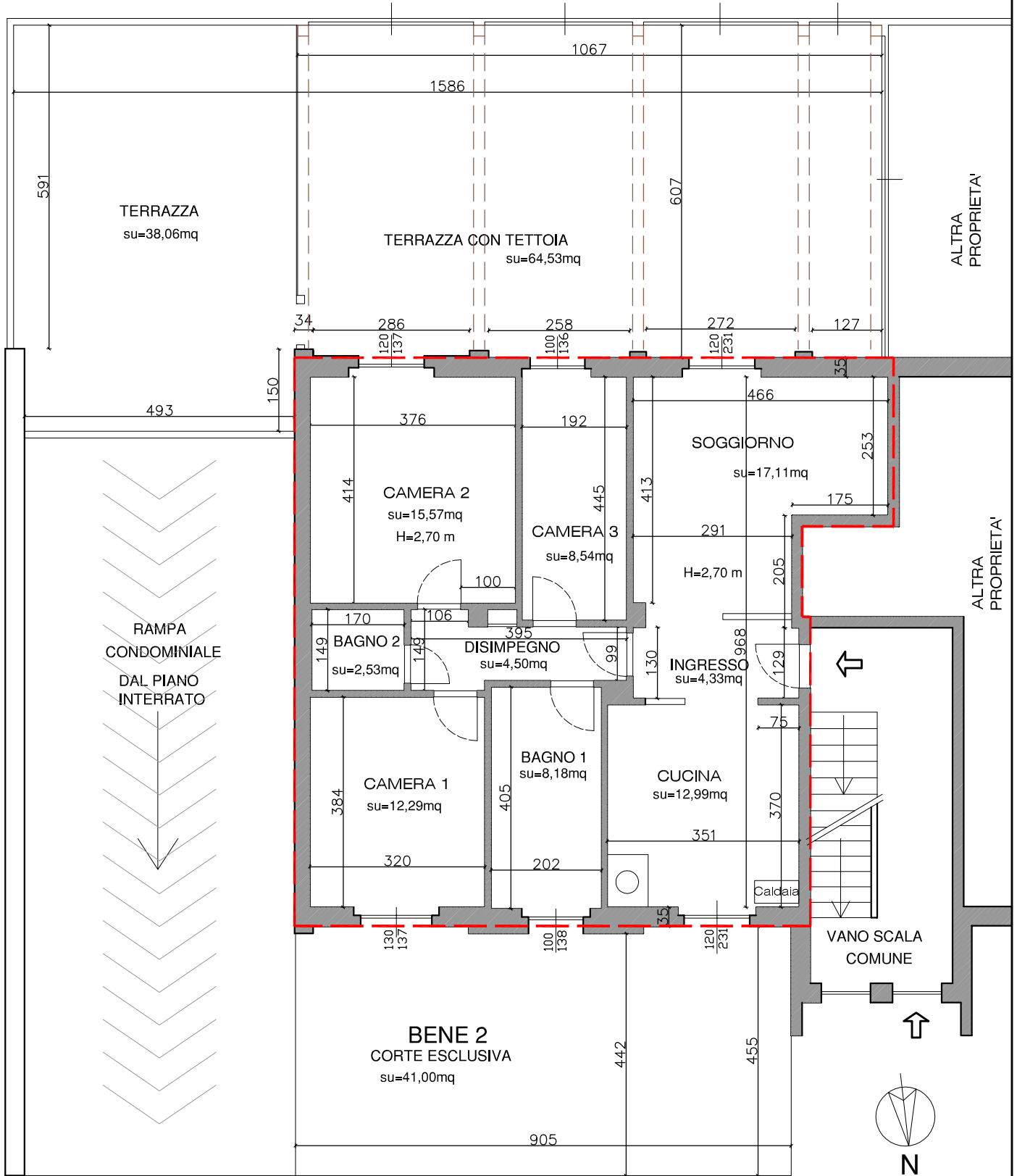

BENE 2 CORTE

SUL=42,00 mq

Committente: TRIBUNALE DI ANCONA Esecuzioni Immobiliari
 Oggetto: E. I. N° 192/2023 R.E.S.

Elaborato: RILIEVO - Piano TERRA

SCALA 1:100

LOTTO 1

BENE 1 - BENE 2

ALLEGATO 1a

Località: PIANO DI FRASSINETA n° 24 - Comune di SASSOFERRATO (AN)

Il tecnico: Dott. Ing. Andrea Piombetti

Studio Associato di Ingegneria Piombetti Camilletti
 Via Cavour, 48/50 - Chiaravalle (AN) Tel. 071/7450872