

MODULARIO
F. rig. rend. 497



MINISTERO DELLE FINANZE
DIREZIONE GENERALE DEL CATASTO E DEI SS.TT.EE.
CATASTO EDILIZIO URBANO (RDL 13-4-1939, n. 652)

MOD. BN (CEU)

LIRE
250

Planimetria di u.i.u. in Comune di SESTO AL REGHENA via CASSETTE civ.

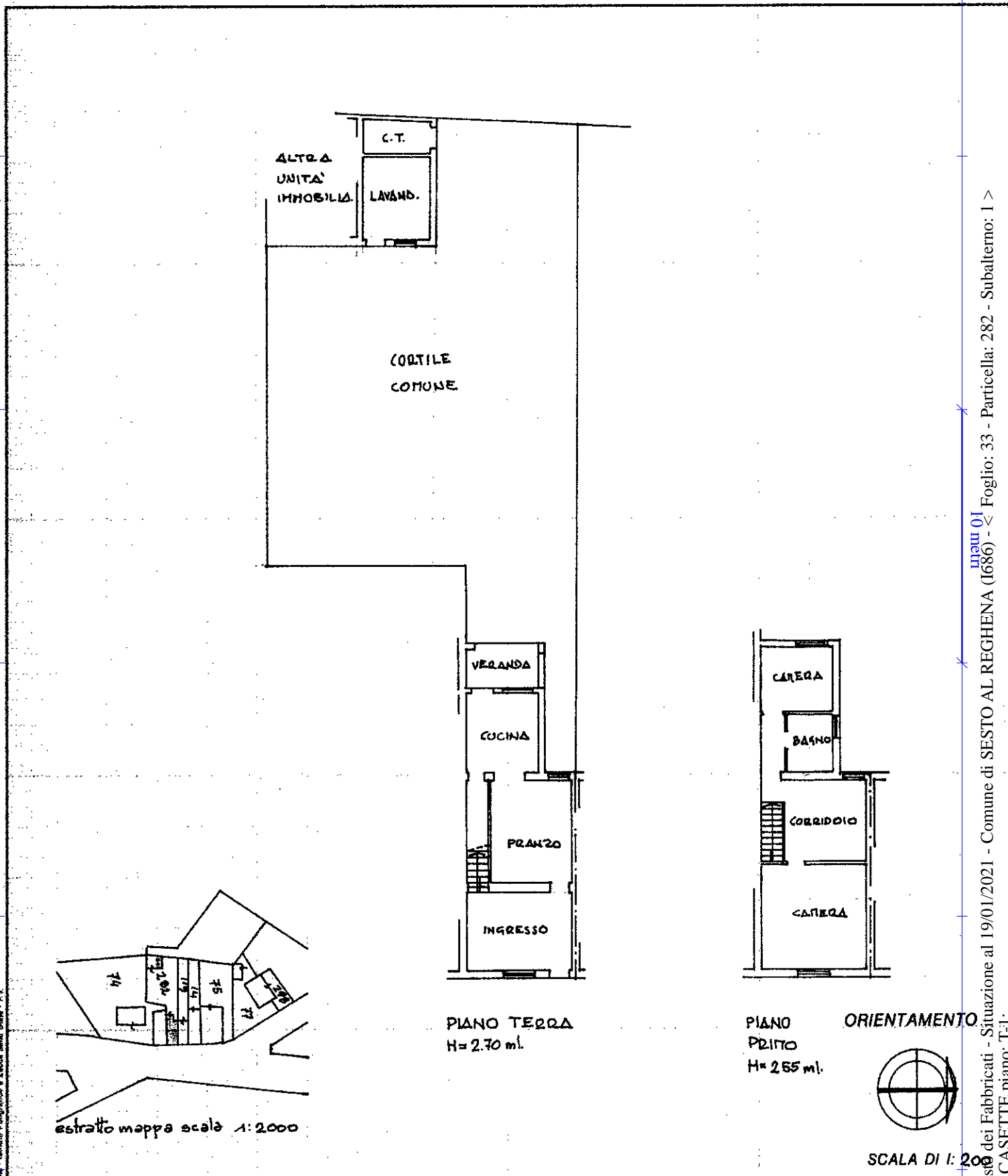

Dichiarazione di N.C.
 Ultima planimetria in variazione
 Identificativi catastali:
 n. 282 sub. 1

Compilata dal geom. [signature]
 (Titolo, c.)
 Iscritto all'albo dei geometri
 della provincia di VENEZIA n. 1245
 data 06.12.1993 Firma [signature]

RISERVATO ALL'UFFICIO

371/A

Catasto dei Fabbricati - Situazione al 19/01/2021 - Comune di SESTO AL REGHENA (1686) - Foglio: 33 - Particella: 282 - Subalterno: 1 >
 Via CASSETTE piano: 1 >