

MODULARIO
F. fig. rend. 497



MINISTERO DELLE FINANZE
DIREZIONE GENERALE DEL CATASTO E DEI SS.TT.EE.
CATASTO EDILIZIO URBANO (RDL 13-4-1939, n. 652)

2

MOD. BN (CEU)

LIRE
250

Planimetria di u.i.u. in Comune di SESTO AL REGHENA via MARIGNANA CENTRO civ.

PIANTA PIANO TERRA H=270

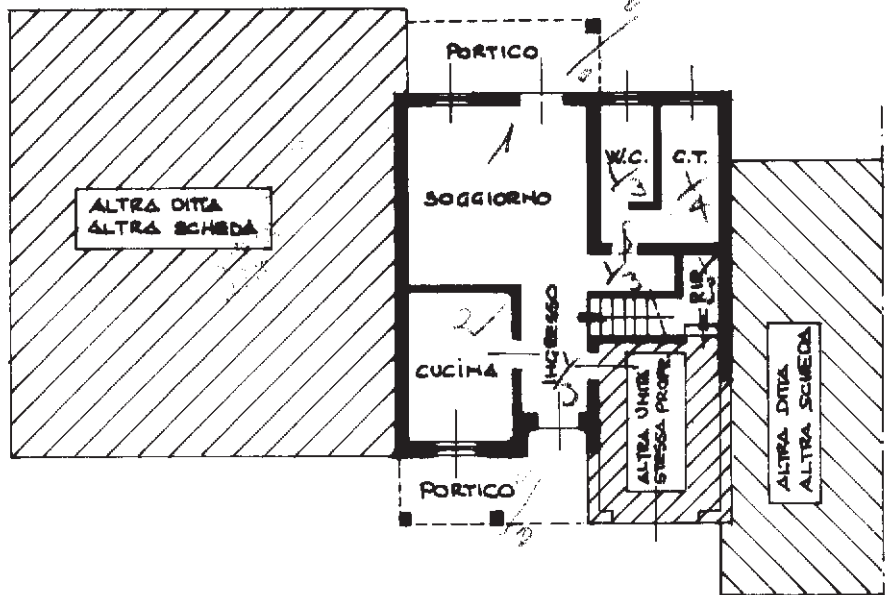

A2/L

PIANTA PRIMO PIANO H=270

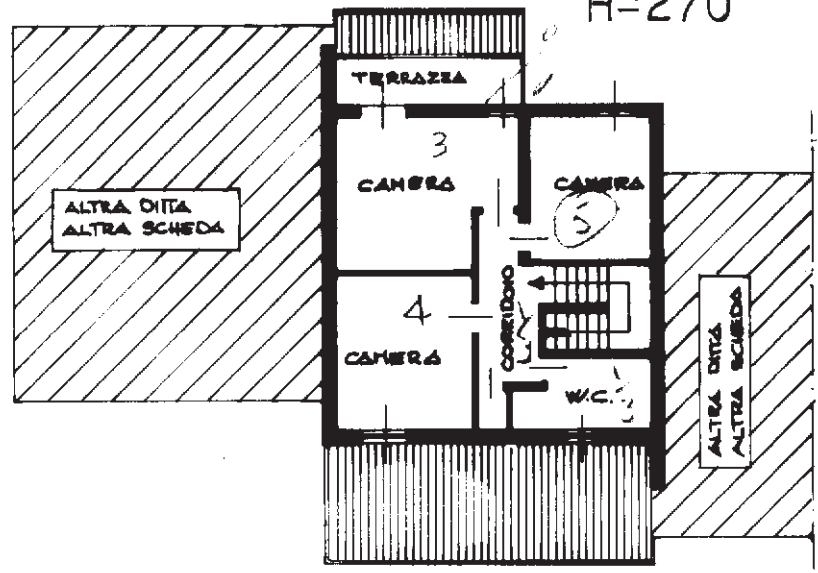

ESTRATTO DI MAPPA

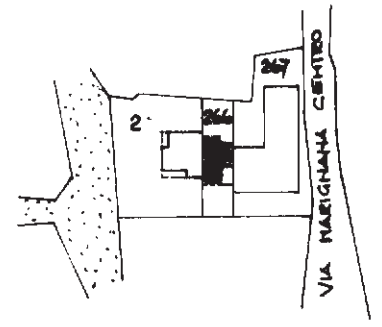

COMUNE DI SESTO AL REGHENA
FOGLIO 27
MAP. 266
SCALA 1:2000

ORIENTAMENTO



Dichiarazione di N.C.
 Denuncia di variazione

Compilata dal
(Titolo, cognome e nome)

RISERVATO ALL'UFFICIO

Data presentazione: 18/04/1990 - Data: 30/09/2023 - n. T29309 - Richiedente: ZNNMSM83M121904L

F. 27
n. 266 sub. 1

della provincia
data Firma

2028

Catasto dei Fabbricati - Situazione al 30/09/2023 - Comune di SESTO AL REGHENA (686) - < Foglio 27 - Particella 266 - Subalterno 1 -
mapa 01
VIA MARIGNANA CENTRO Piano T-1