



Foto n° 1 – 07/10/2023 - Comune di Sesto al Reghena, foglio 27 – Viale d'accesso ad uso comune.



Foto n° 2 – 07/10/2023 - Comune di Sesto al Reghena, foglio 27, part.266 – Visione esterna dei beni pignorati.



Foto n° 3 – 07/10/2023 - Comune di Sesto al Reghena, foglio 27, part.266 – Portone di accesso al sub.1



Foto n° 4 – 07/10/2023 - Comune di Sesto al Reghena, foglio 27, part.266, sub.1 – Entrata.



Foto n° 5 – 07/10/2023 - Comune di Sesto al Reghena, foglio 27, part.266, sub.1 – Soggiorno.



Foto n° 6 – 07/10/2023 - Comune di Sesto al Reghena, foglio 27, part.266, sub.1 – Cucina.



Foto n° 7 – 07/10/2023 - Comune di Sesto al Reghena, foglio 27, part.266, sub.1 – Bagno al PT.



Foto n° 8 – 07/10/2023 - Comune di Sesto al Reghena, foglio 27, part.266, sub.1 – Centrale termica.



Foto n° 9 – 07/10/2023 - Comune di Sesto al Reghena, foglio 27, part.266, sub.1 – Ripostiglio.





Foto n° 10 – 07/10/2023 - Comune di Sesto al Reghena, foglio 27, part.266, sub.1 – Scale interne.



Foto n° 11 – 07/10/2023 - Comune di Sesto al Reghena, foglio 27, part.266, sub.1 – Corridoio al P1.

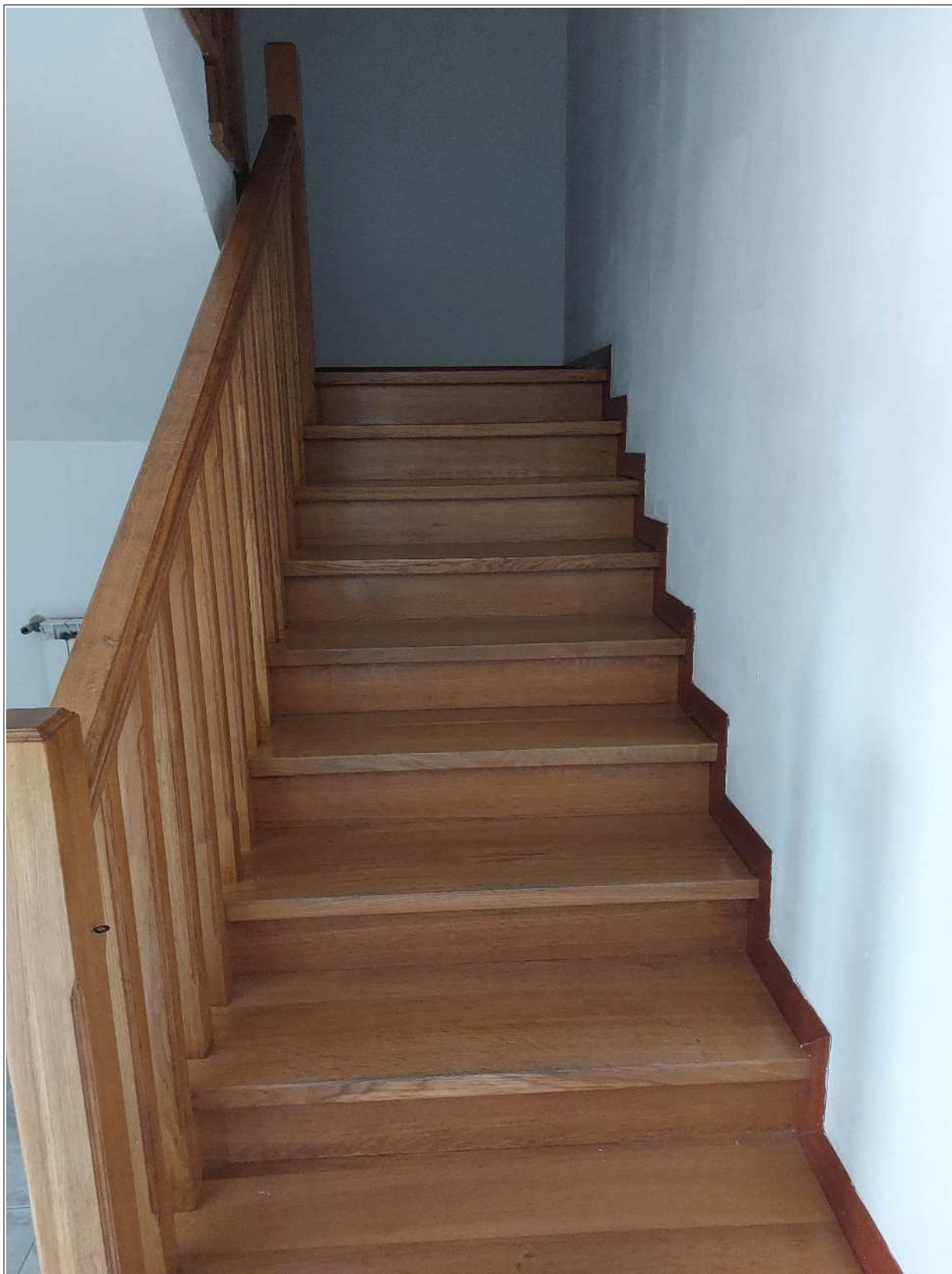

Foto n° 12 – 07/10/2023 - Comune di Sesto al Reghena, foglio 27, part.266, sub.1 – Bagno al P1.



Foto n° 13 – 07/10/2023 - Comune di Sesto al Reghena, foglio 27, part.266, sub.1 – Bagno al P1.



Foto n° 14 – 07/10/2023 - Comune di Sesto al Reghena, foglio 27, part.266, sub.1 – Camera nord.



Foto n° 15 – 07/10/2023 - Comune di Sesto al Reghena, foglio 27, part.266, sub.1 – Camera sud ovest.



Foto n° 16 – 07/10/2023 - Comune di Sesto al Reghena, foglio 27, part.266, sub.1 – Camera sud est.



Foto n° 17 – 07/10/2023 - Comune di Sesto al Reghena, foglio 27, part.266, sub.1 – Terrazza.



Foto n° 18 – 07/10/2023 - Comune di Sesto al Reghena, foglio 27, part.266, sub.1 – Particolare dei coppi danneggiati.



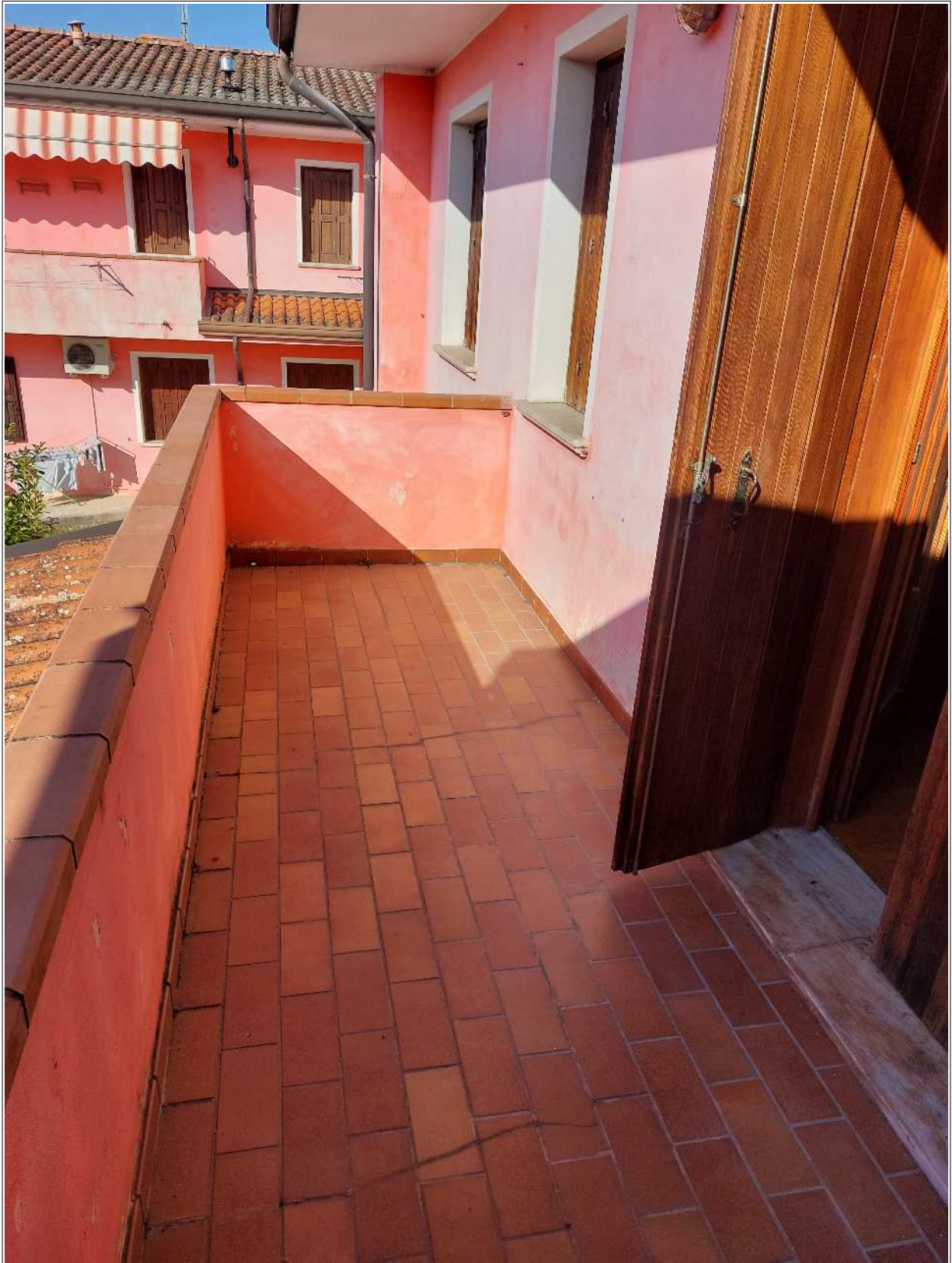

Foto n° 19 – 07/10/2023 - Comune di Sesto al Reghena, foglio 27, part.266, sub.1 – Particolare degli infissi.



Foto n° 20 – 07/10/2023 - Comune di Sesto al Reghena, foglio 27, part.266, sub.1 – Particolare degli infissi.



Foto n° 21 – 07/10/2023 - Comune di Sesto al Reghena, foglio 27, part.266, sub.1 – Particolare degli infissi.



Foto n° 22 – 07/10/2023 - Comune di Sesto al Reghena, foglio 27, part.266, sub.1 – Particolare del soffitto al P1.



Foto n° 23 – 07/10/2023 - Comune di Sesto al Reghena, foglio 27, part.266, sub.1 – Portico esterno sul retro dell'abitazione.



Foto n° 24 – 07/10/2023 - Comune di Sesto al Reghena, foglio 27, part.266, sub.3 – Giardino sul retro dell'abitazione.



Foto n° 25 – 07/10/2023 - Comune di Sesto al Reghena, foglio 27, part.266, sub.3 – Retro dell'abitazione.



Foto n° 26 – 07/10/2023 - Comune di Sesto al Reghena, foglio 27, part.266, sub.2 – Garage.



Foto n° 27 – 07/10/2023 - Comune di Sesto al Reghena, foglio 27, part.266, sub.2 – Particolare del portone basculante.



Foto n° 28 – 07/10/2023 - Comune di Sesto al Reghena, foglio 27, part.266, sub.2 – Porta di collegamento tra il sub.1 e il sub.2



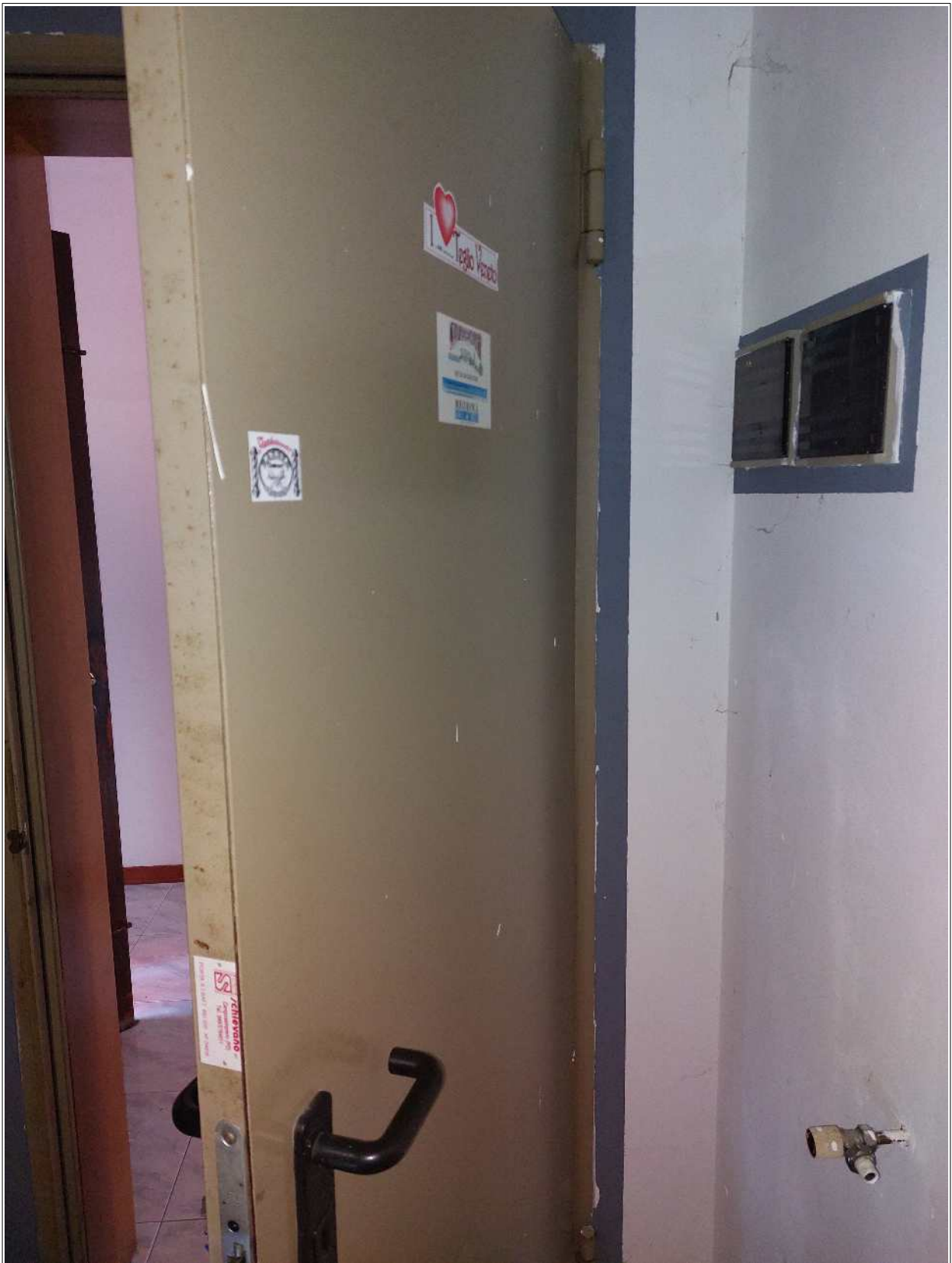

Foto n° 29 – 07/10/2023 - Comune di Sesto al Reghena, foglio 27, part.266, sub.2 – Portone basculante del garage.