



**Agenzia del Territorio**  
**CATASTO FABBRICATI**  
**Ufficio Provinciale di**  
**Ancona**

Dichiarazione protocollo n. AN0098075 del 03/08/2005

Planimetria di u.i.u. in Comune di Jesi

Via San Martino

civ. 5

Identificativi Catastali:

Sezione:  
Foglio: 68  
Particella: 109  
Subalterno: 3

Compilata da:  
Taddei Luca

Iscritto all'albo:  
Geometri

Prov. Ancona

N. 1649

Scheda n. 1

Scala 1:200

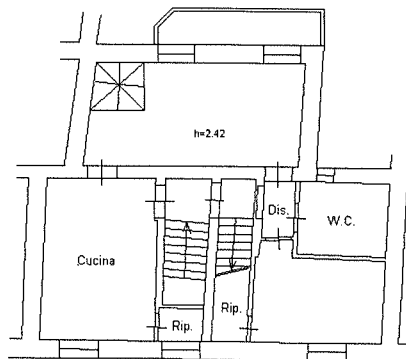

PIANO PRIMO

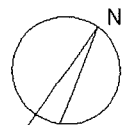



**MINISTERO DELLE FINANZE**  
DIREZIONE GENERALE DEL CATASTO E DEI SERVIZI TECNICI ERARIALI  
**ACCERTAMENTO GENERALE DELLA PROPRIETA' IMMOBILIARE URBANA**  
(R. DECRETO LEGGE 13 APRILE 1939-XVII n.652)

18

Planimetria degli immobili urbani denunciati con la Scheda N° 354791

Comune Telli Ditta in comun. fissizia su Nicola ed altri.

Via Martino N. 5 in Segnare cognome, nome, paternità del solo primo intestatario

*354791*

ACCERTAMENTO GENERALE DELLA PROPRIETA' IMMOBILIARE URBANA

(R.D.L. 13 aprile 1939-XVII, n. 652)

COMUNE

di

Taloncino di riscontro

DELLA

SCHEDA NUMERO

**354791**

**AVVERTENZA:** Il presente taloncino deve essere inoltrato a cura del dichiarante sulla planimetria (precedente la unita immobiliare denunciata con la presente scheda) da presentare al serie scilicet 7 del R. D. L. 13 aprile 1939-XVII, n. 652.

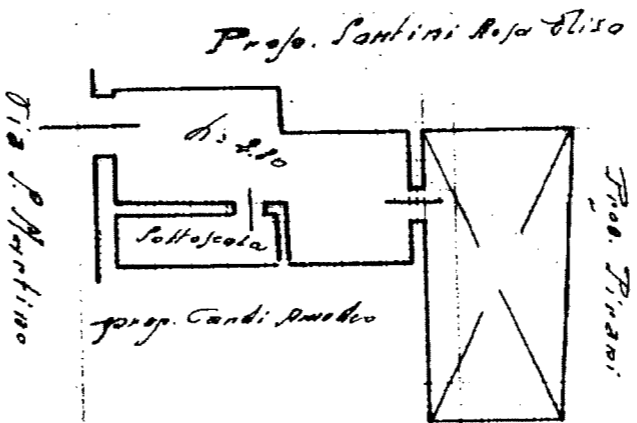

*D. 210*

ORIENTAMENTO



SCALA n. 1: 200

Completato da:

Ing. Alberto Berti  
(Titolo, nome e cognome del tecnico)

iscritto all'Albo de' Geometri  
della Provincia di Arezzo

*Nota del 1/11/1940 a XVIII Form. 18/12/2023*

*1 3458*

*A VIII. 109/2*