

PRESCRIZIONI D.M. 236/89 e L.R. 20/02/1989 N° 6

**VISITABILITA'**

- Porte ingresso all'unità immobiliare luce netta cm 90
- Porte interne di accesso alla zona giorno e ad un servizio igienico luce netta cm 80
- Altre Porte luce netta minima cm 75

**ADATTABILITA'**

- Corridoi larghezza non inferiore a cm 120 nei casi in cui si aprono porte ed in corrispondenza ad un angolo retto del corridoio stesso
- Cucina, larghezza di passaggio interno di cm 150 oppure spazio libero interno di almeno cm 135\*150 tra i mobili, le apparecchiature e l'ingombro di aperture delle porte.
- Bagno, spazio libero interno per garantire la rotazione di una carrozzina o comunque non inferiore a cm 135\*150 tra gli apparecchi sanitari e l'ingombro di aperture delle porte; porte apribili verso l'esterno o scorrevoli; spazio per l'accostamento laterale della carrozzina alla tazza w.c. e al lavabo, ove previsto cm 100 misurati dall'asse dell'apparecchio, spazio per l'accostamento frontale al lavabo cm 80 misurati dal bordo anteriore del lavabo; doccia a pavimento dotata di sedile ribaltabile e doccia a telefono.
- Camera, spazio libero per garantire la rotazione di una carrozzina e larghezza di passaggio di cm 90 sui due lati di un letto a due piazze ed almeno ad un lato di un letto ad una piazza e di cm 110 ai piedi del letto stesso.



SPAZIO MINIMO DI ROTAZIONE



Città di  
**CORBETTA**

Codice Amministrazione: **c\_986**  
 Prot. Generale n. **0000575 A**  
 Data: **08/01/2007** Ora: **13:53**  
 Classificazione: **6-3-0**

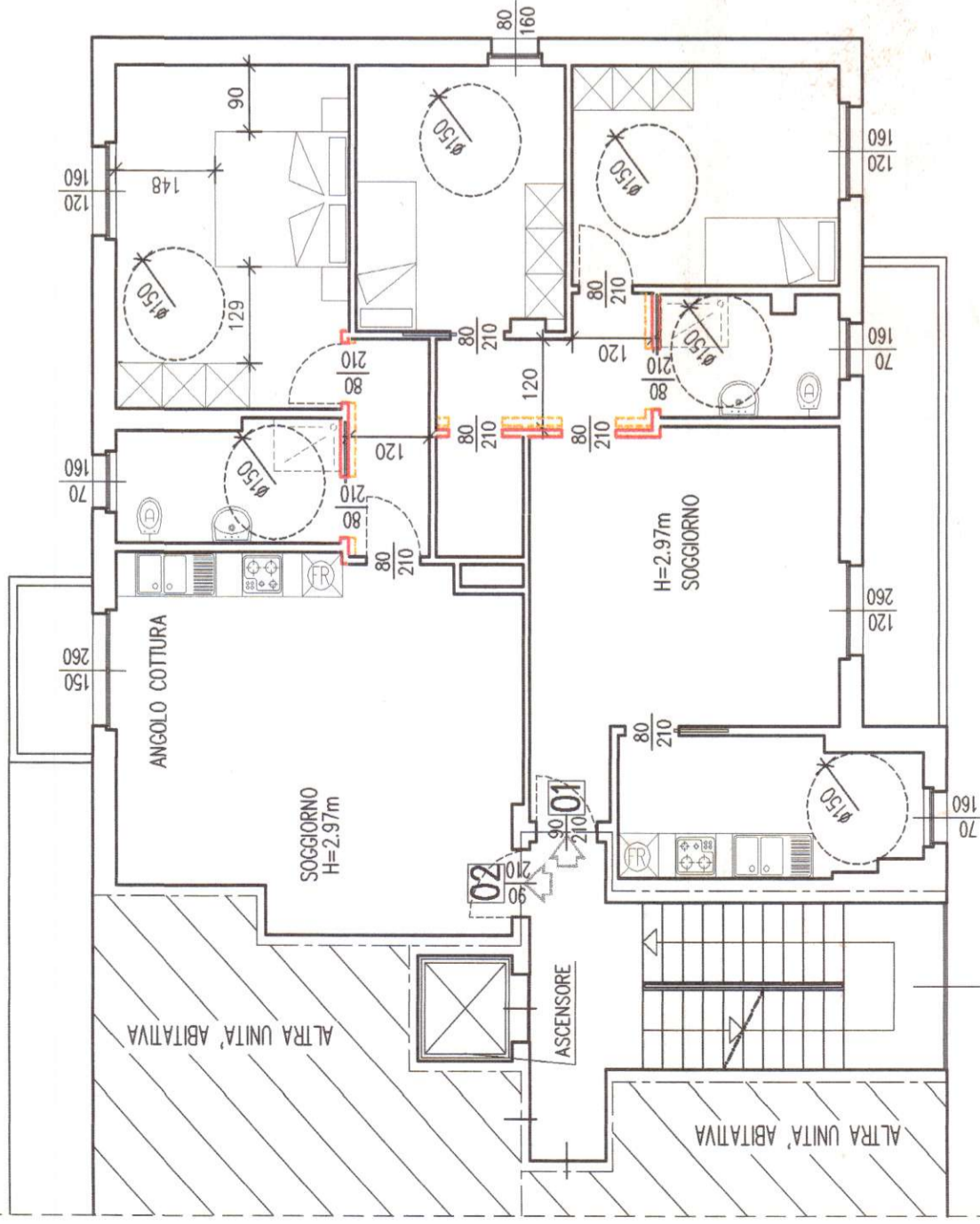

**PIANTA PIANO PRIMO  
PROGETTO**

**D.I.A. - ART. 41 E 42, L.R. N°12 DEL 14/07/2006**

PROPR.

OGGETTO

DIVISIONE UNITA' IMMOBILIARE  
CORBETTA, VIA DELLA RESISTENZA  
PROPR. IMMOBILIARE PARISE DI  
ROVITO LAURA & C. S.A.S.

PROG.



PROGETTO ADATTABILITA' D.M. 236/89  
- PIANTE

DOTT. ING. MATTINA SALVATORE  
20011 CORBETTA (MI) VIA CATTANEO 12  
TEL. 02/9770016 - 02/9770690  
E-MAIL: studio.mattina@iscadi.it



DATA NOVEMBRE 2006

AGG.

SCALA 1:100

TAV. **AD.01**