

**Agenzia del Territorio
CATASTO FABBRICATI
Ufficio Provinciale di
Milano**

Dichiarazione protocollo n. MI0067727 del 30/01/2007

Planimetria di u.i.u. in Comune di Corbetta

Via Cadorna Luigi

civ. 24

Identificativi Catastali:

Sezione:

Foglio: 1

Particella: 52

Subalterno: 702

Compilata da:

Mattina Salvatore

Iscritto all'albo:

Ingegneri

Prov. Milano

N. 12820

Scheda n. 1

Scala 1:200

PIANO PRIMO

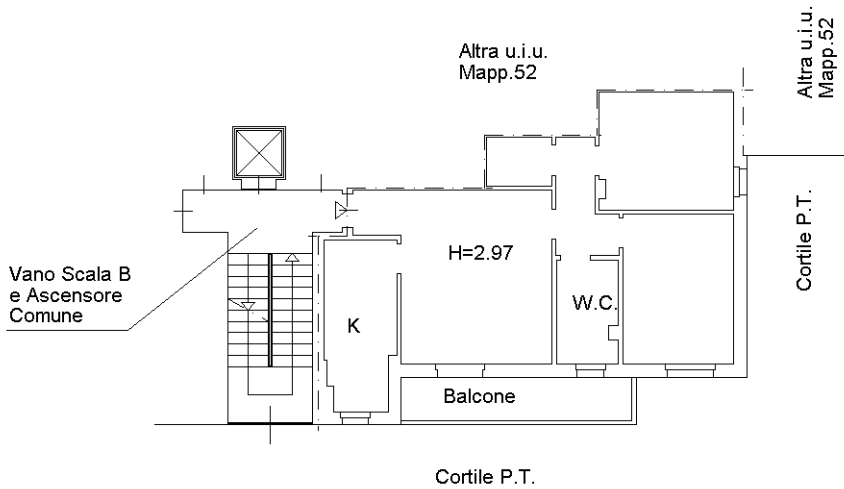

PIANO SEMINTERRATO

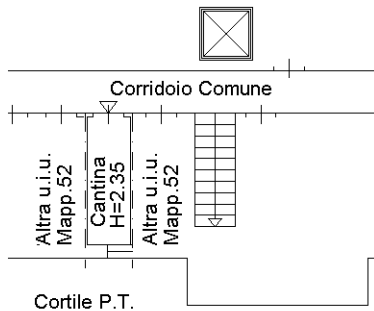

N

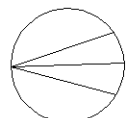

Ultima planimetria in atti