

PIANTA PIANO PRIMO
STATO DI FATTO

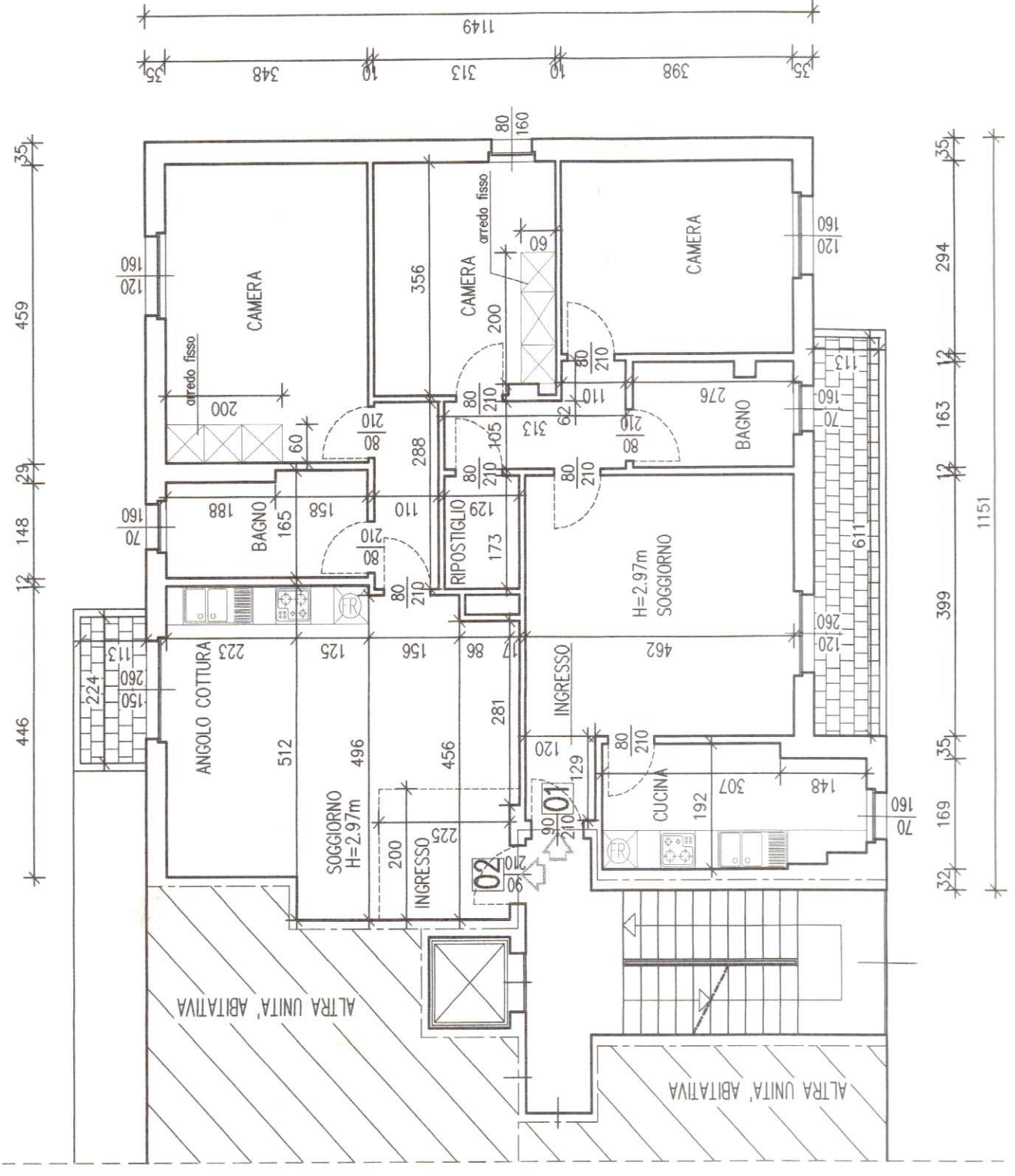

PIANTA PIANO PRIMO
PROGETTO

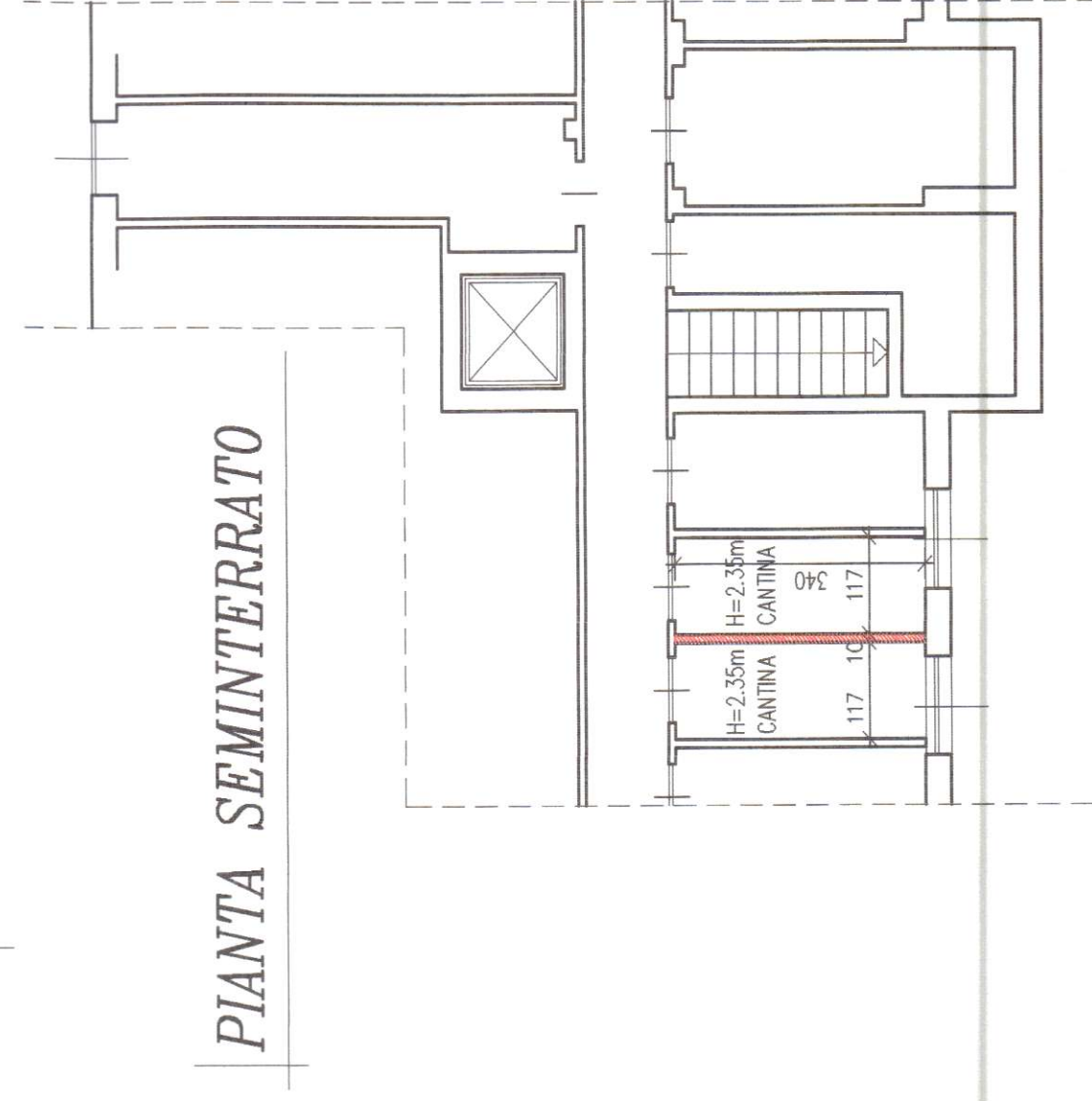

PIANTA SEMINTERRATO

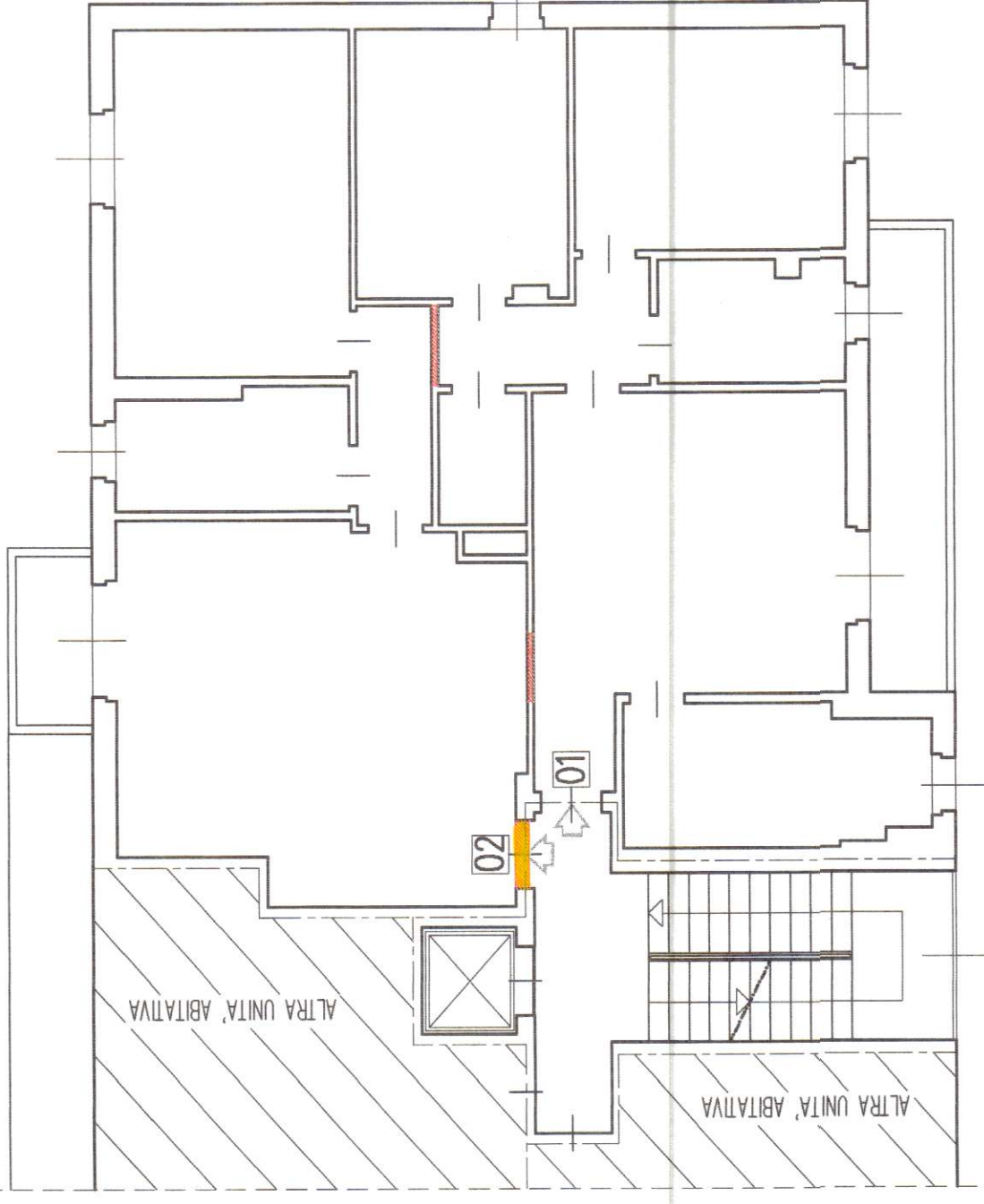

PIANTA PIANO PRIMO
COMPARATIVA

NUOVE COSTRUZIONI

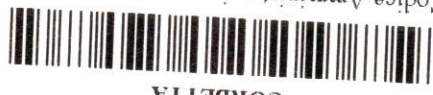

CORBETTA

Città di

Codice Amministrazione: c. 6986
Prot. Generale n. 0000575 A
Data: 08/01/2007 Ora: 13:53
Classificazione: 6-3-0

Comune di Corbetta - via Della Resistenza
DATI CATASTALI: Fig. 1, mapp. 52, sub. 24

D.I.A. - ART. 41 E 42, L.R. N°12 DEL 14/07/2006

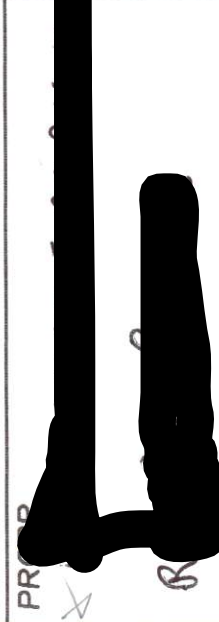

OGGETTO

DIVISIONE UNITA' IMMOBILIARE
CORBETTA, VIA DELLA RESISTENZA
PROPR. IMMOBILIARE PARISE DI
ROVITO LAURA & C. S.A.S.

PROG.

TITOLO

PIANTE: STATO DI FATTO,
PROGETTO, COMPARATIVA

DATA NOVEMBRE 2006

AGG.

SCALA 1:100

TAV. UNICA

DOTT. ING. MATTINA SALVATORE
CORSO S. PIETRO, 11
20090 S. VIGILIO (MI) - TEL. 02/9770016 - 02/9770690
E-MAIL: studio.mattina@iscail.it



FILE RIF. DISEGNI \PARISE ELVIRA\D.I.A. IMM. PARISE