

LC - L. 5

Ufficio Provinciale di Milano - Territorio Servizi Catastrali - Direttore ING. ANTONIO PELLUSO - Visura topografica esente per fini istituzionali

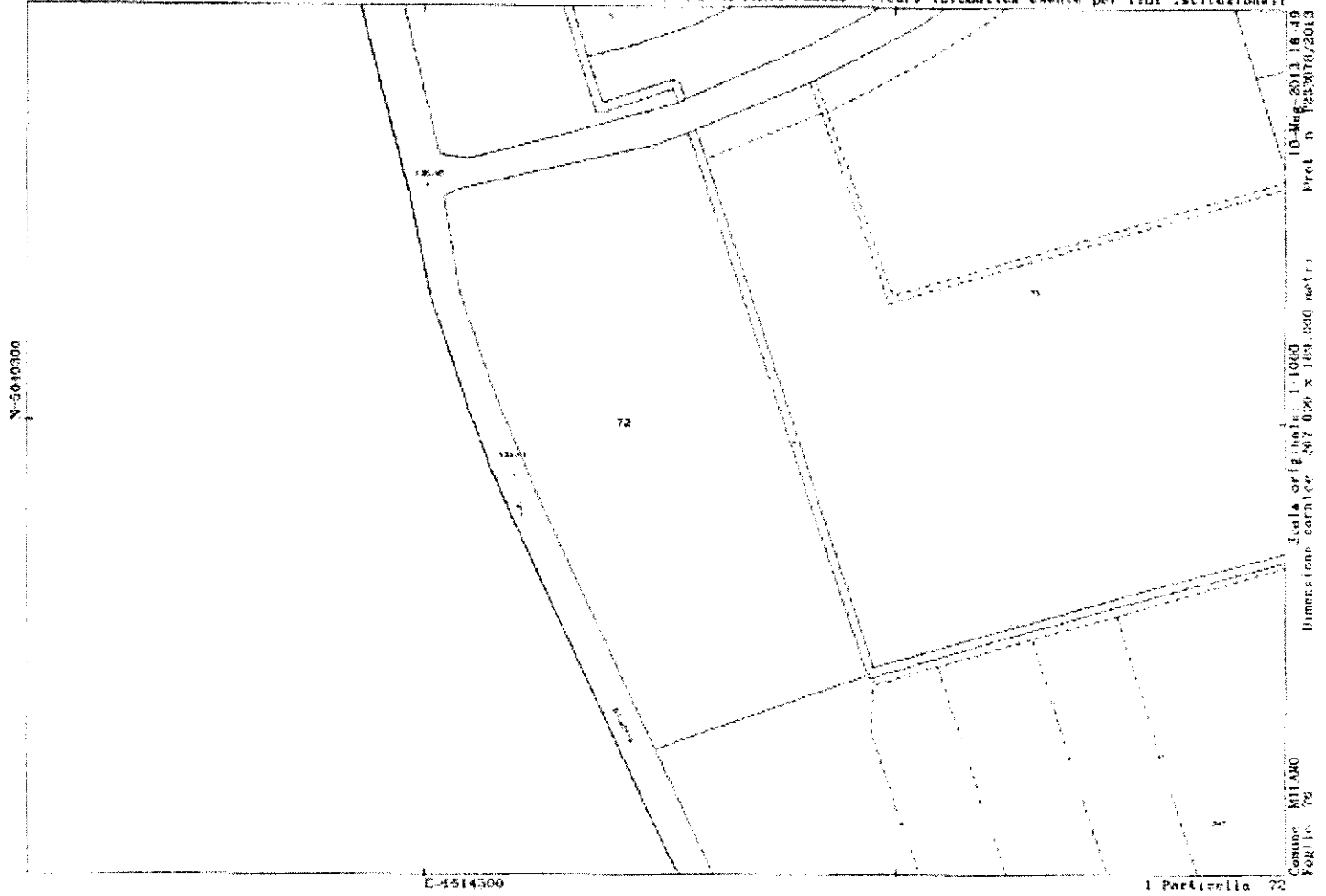

N. 5040300

E. 1514500

10. Mag. 2013, 16. 49
Prot. n. 1228178/2013
Scala originale: 1:1000
Dimensione cartacee: 397.000 x 169.800 metri
Censur. MILANO
Foglio 72

1 Particella 72

E=1614400

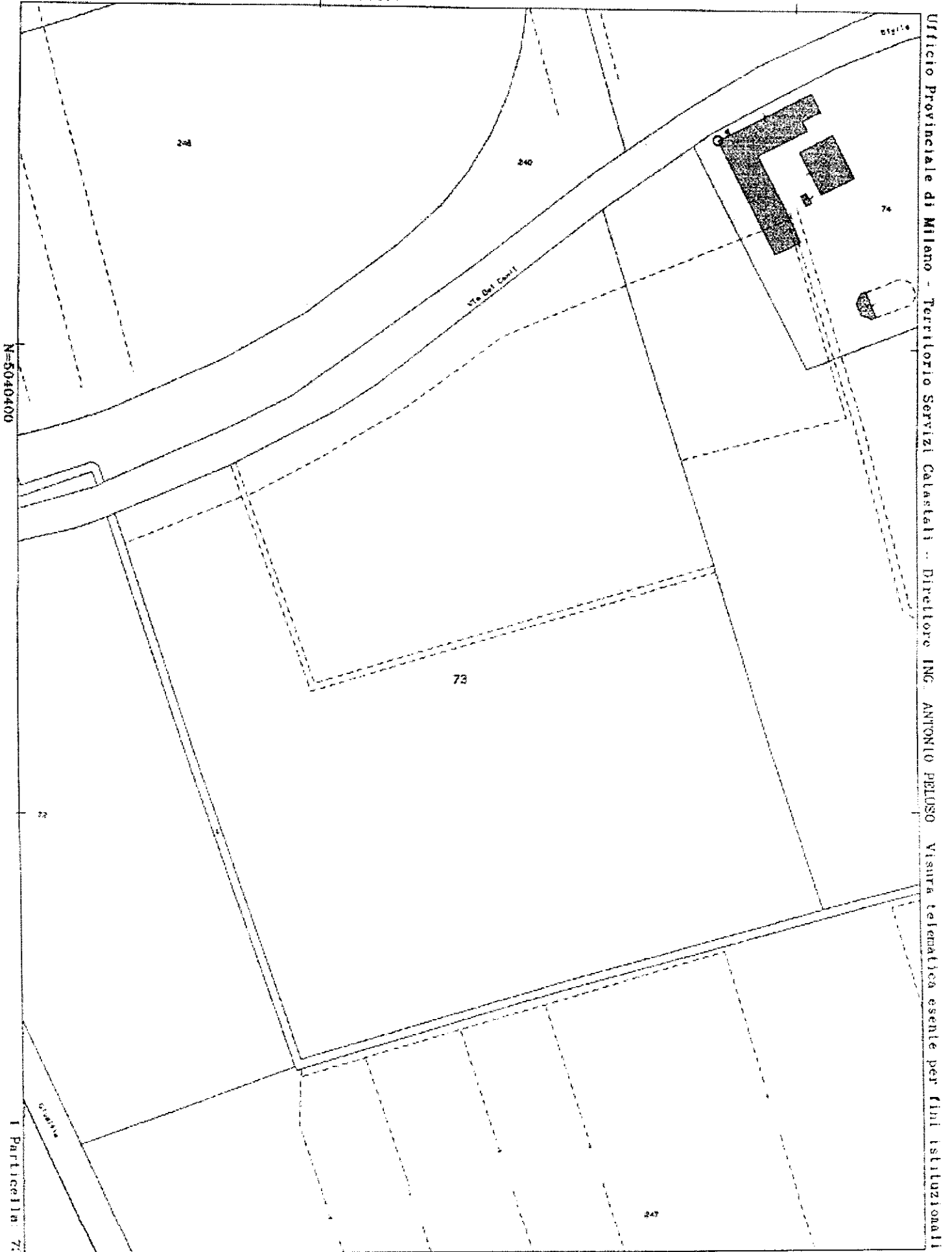

Ufficio Provinciale di Milano - Territorio Servizi Catastrali - Direttore ING. ANTONIO PELUSO - Visita telematica esente per fini istituzionali

N=5040400

Particella n. 73

L.7

E=1514500

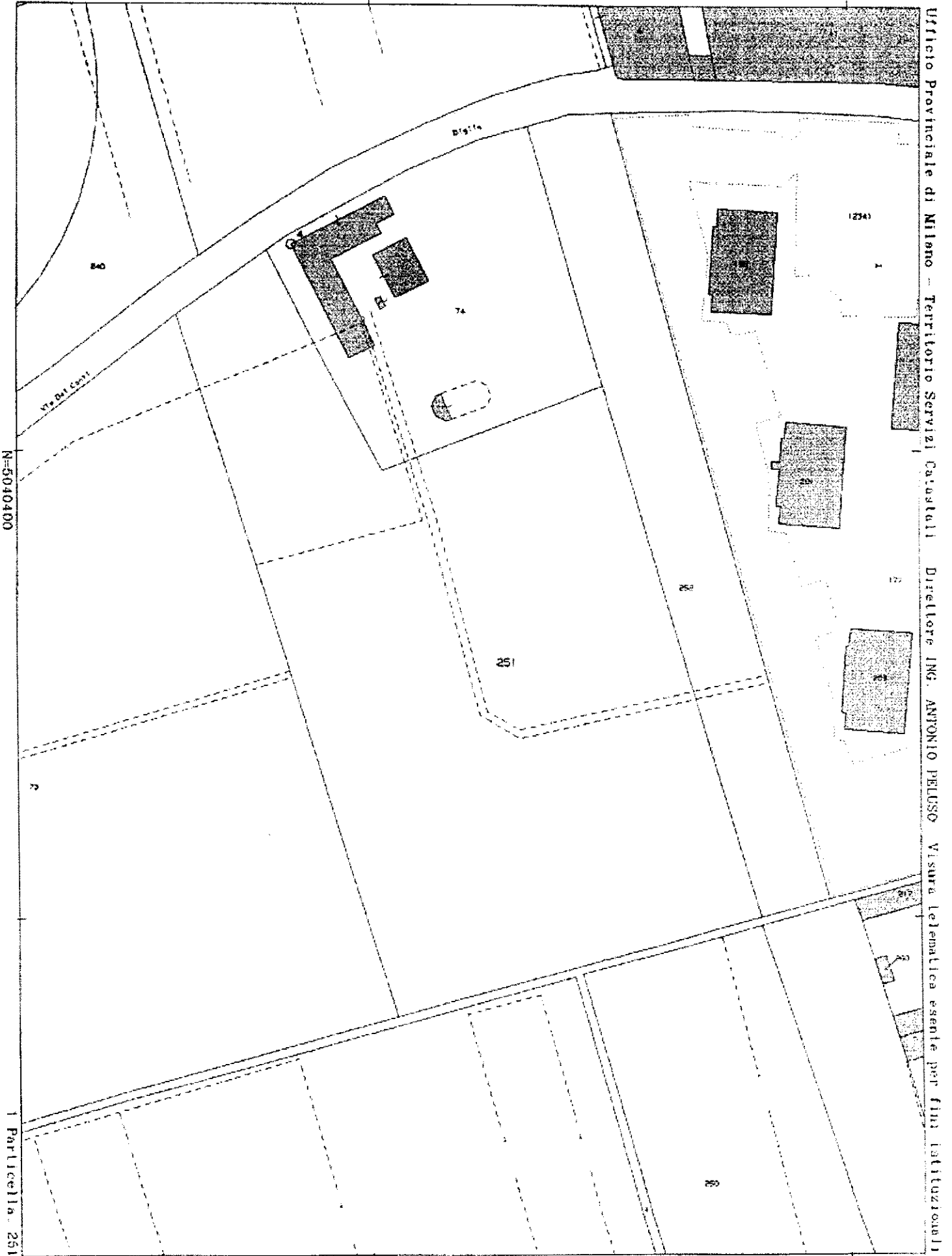

Ufficio Provinciale di Milano - Territorio Servizi Catastrali - Direttore ING. ANTONIO PELLUSO - Visura telematica esente per fini istituzionali

**Agenzia del Territorio
CATASTO FABBRICATI
Ufficio Provinciale di
Milano**

Dichiarazione protocollo n. MI0222033 del 07/03/2005

Planimetria di u.i.u. in Comune di Milano

Via Dei Conti Biglia

civ. 2

Identificativi Catastali:

Sezione:
Foglio: 76
Particella: 74
Subalterno: 2

Compilata da:
Iacometti Marco

Iscritto all'albo:
Geometri

Prov. Milano

N. 9785

Scheda n. 1 Scala 1:200

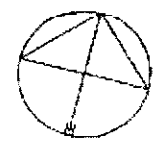
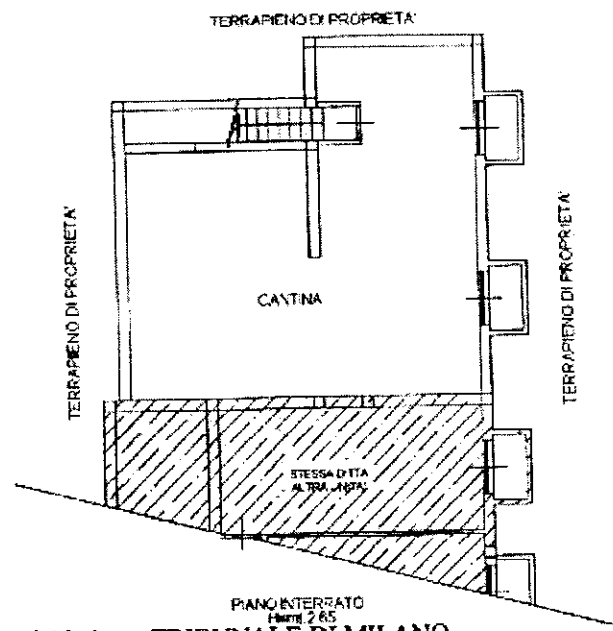
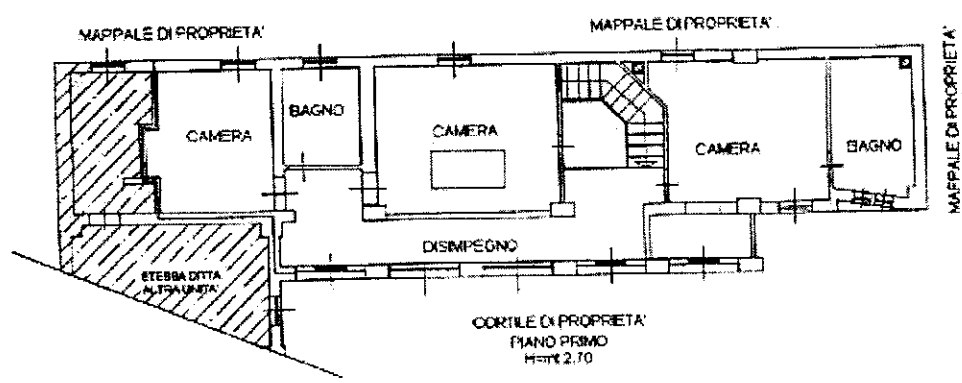
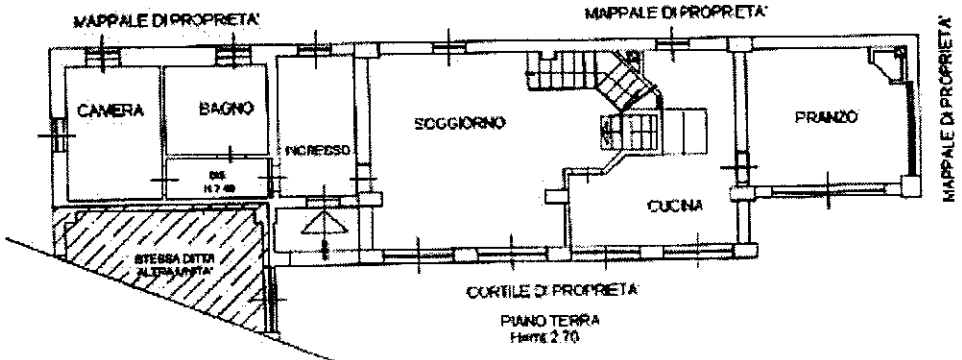

Catasto dei Fabbricati - Situazione al 14/05/2013 - Comune di MILANO (F205) - < Foglio: 76 Particella: 74 - Subalterno 2 - VIA DEI CONTI BIGLIA n. 2 piano: S1-T-1;

**Agenzia del Territorio
CATASTO FABBRICATI
Ufficio Provinciale di
Milano**

Dichiarazione protocollo n. MI0222033 del 07/03/2005

Planimetria di u.i.u. in Comune di Milano

Via Dei Conti Biglia

civ. 2

Identificativi Catastali:

Sesione:
Foglio: 76
Particella: 74
Subalterno: 3

Compilata da:
Iacometti Marco

Iscritto all'albo:
Geometri

Prov. Milano

N. 9785

Scheda n. 1 Scala 1:200

Catasto dei Fabbricati - Situazione al 14/05/2013 - Comune di MILANO (F205) - < Foglio: 76 Particella: 74 - Subalterno 3 >
VIA DEI CONTI BIGLIA n. 2 piano: S1-I-1;

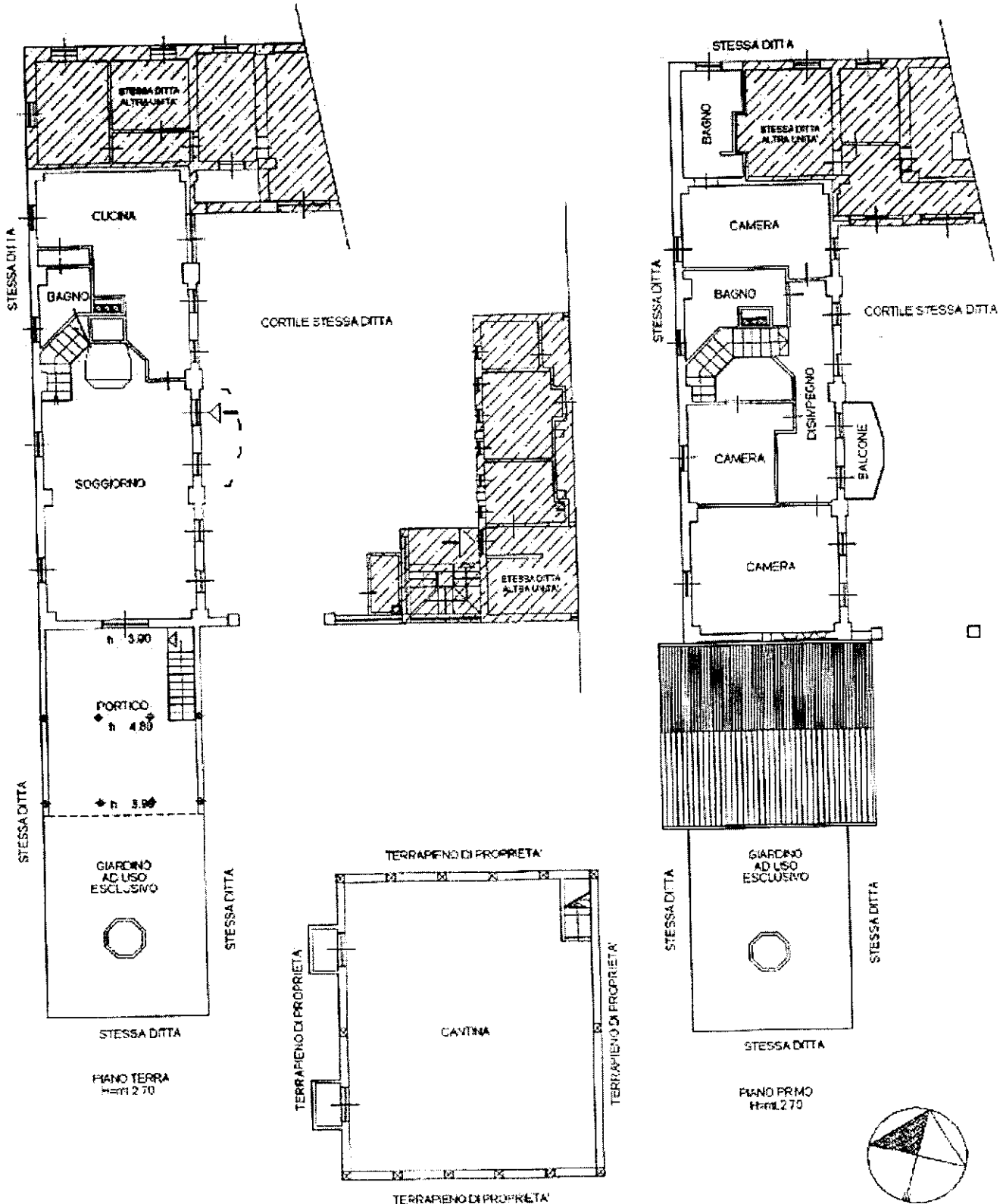

**Agenzia del Territorio
CATASTO FABBRICATI
Ufficio Provinciale di
Milano**

Dichiarazione protocollo n. MI0222033 del 07/03/2005

Planimetria di u.i.u. in Comune di Milano

Via Dei Conti Biglia

civ. 2

Identificativi Catastali:

Sezione:
Foglio: 76
Particella: 74
Subalterno: 5

Compilata da:
Iacometti Marco
Iscritto all'albo:
Geometri

Prov. Milano

N. 9785

Scheda n. 1

Scala 1:200

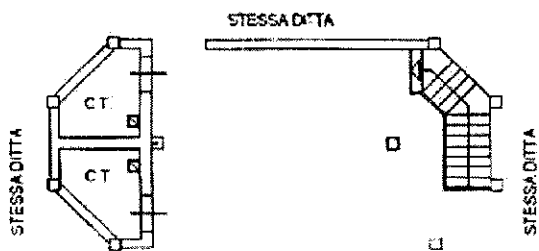

PIANO TERRA
H=mt 3.07

STESSA DITTA

TERRAPIENO DI PROPRIETA'

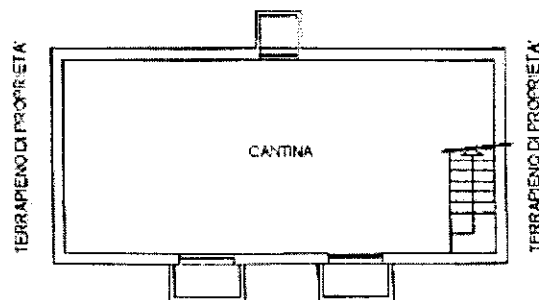

PIANO INTERRATO
H=mt 2.65



Catasto dei Fabbricati - Situazione al 14/05/2013 - Comune di MILANO(F205) - < Foglio: 76 Particella: 74 - Subalterno 5 >
VIA DEI CONTI BIGLIA n. 2 piano: S1-T;