

**Agenzia del Territorio
CATASTO FABBRICATI
Ufficio Provinciale di
Ancona**

ELABORATO PLANIMETRICO	
Compilato da: Sacchi Catia	
Iscritto all'albo: Geometri	
Prov. Ancona	N. 1528

Comune di Serra San Quirico	Protocollo n. AN0082229 del 05/07/2005
Sezione: Foglio: 20 Particella: 387	Tipo Mappale n. 81914 del 04/07/2005
Dimostrazione grafica dei subalterni	
Scala 1 : 500	

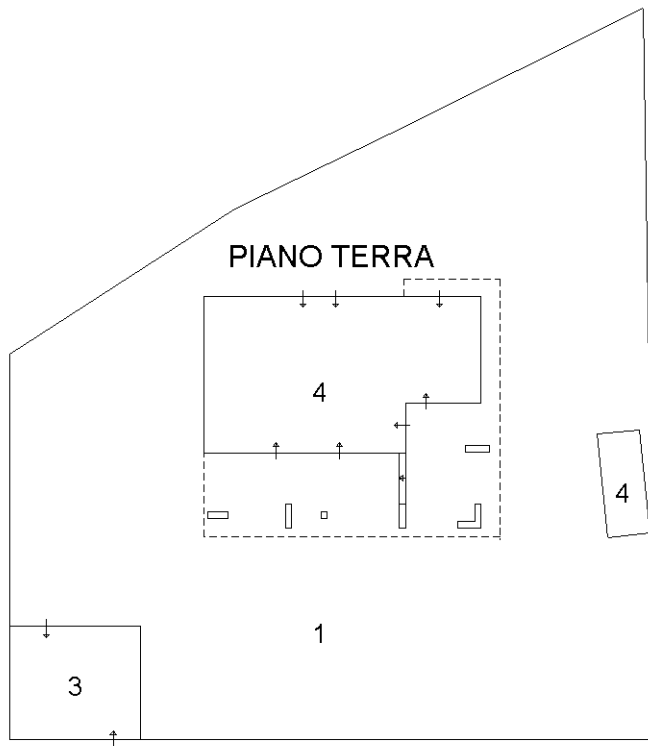

PIANO PRIMO

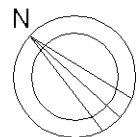
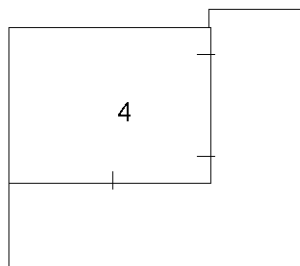

Ultima planimetria in atti



**Agenzia del Territorio
CATASTO FABBRICATI
Ufficio Provinciale di
Ancona**

Dichiarazione protocollo n. AN0082229 del 05/07/2005 allegato N.6

Planimetria di u.i.u. in Comune di Serra San Quirico

Via Lepparelle

civ. 7

Identificativi Catastali:

Sezione:

Foglio: 20

Particella: 387

Subalterno: 4

Compilata da:

Sacchi Catia

Iscritto all'albo:

Geometri

Prov. Ancona

N. 1528

Scheda n. 1

Scala 1:200

PIANO TERRA

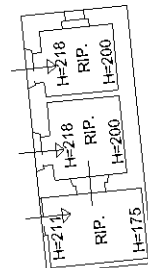
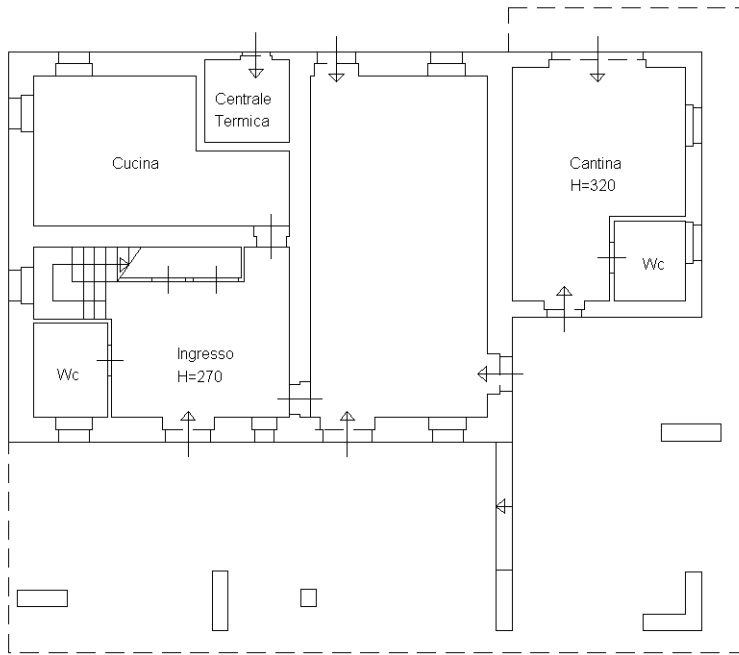

PIANO PRIMO

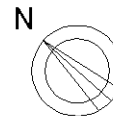
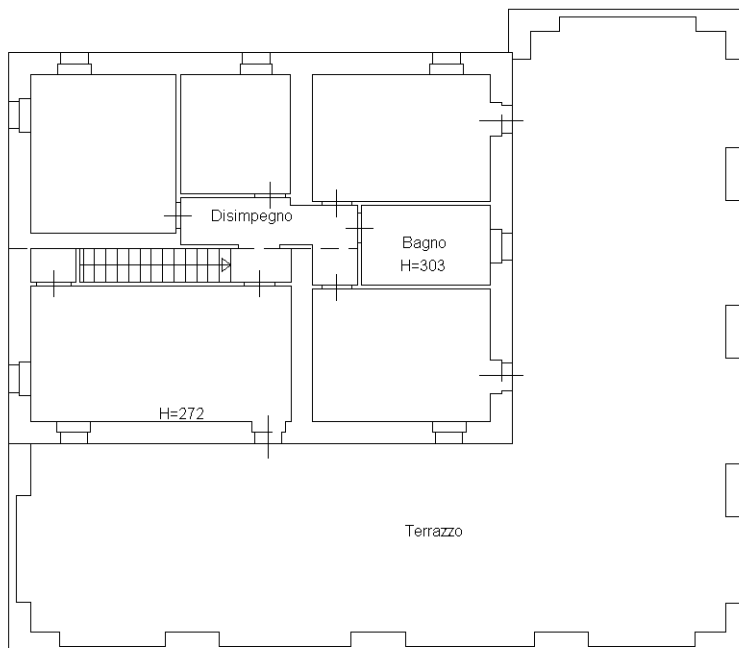

Ultima planimetria in atti



**Agenzia del Territorio
CATASTO FABBRICATI
Ufficio Provinciale di
Ancona**

Dichiarazione protocollo n. AN0081868 del 04/07/2005

Planimetria di u.i.u. in Comune di Serra San Quirico

Via Lepparelle

civ. 7

Identificativi Catastali:

Sezione:

Foglio: 20

Particella: 387

Subalterno: 3

Compilata da:

Sacchi Catia

Iscritto all'albo:

Geometri

Prov. Ancona

N. 1528

Scheda n. 1

Scala 1:200

PIANO TERRA

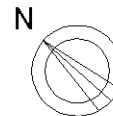
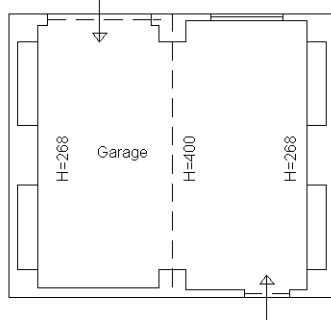

Ultima planimetria in atti

