

**Agenzia delle Entrate**  
**CATASTO FABBRICATI**  
Ufficio provinciale di  
**Ancona**

Scala 1: 200

Schema n.1

Dichiarazione protocollo n. AN0094517 del 14/05/2014  
Planimetria di u.i.u. in Comune di Castelfidardo  
Via Ernesto Che Guevara civ. 14

Identificativi Catastali:  
Sezione:  
Foglio: 26  
Particella: 1137  
Subalterno: 6

Compilata da:  
Capitoli Sergio  
Iscritto all'albo:  
Geometri  
Prov. Ancona  
N. 01467

### PIANO SEMINTERRATO

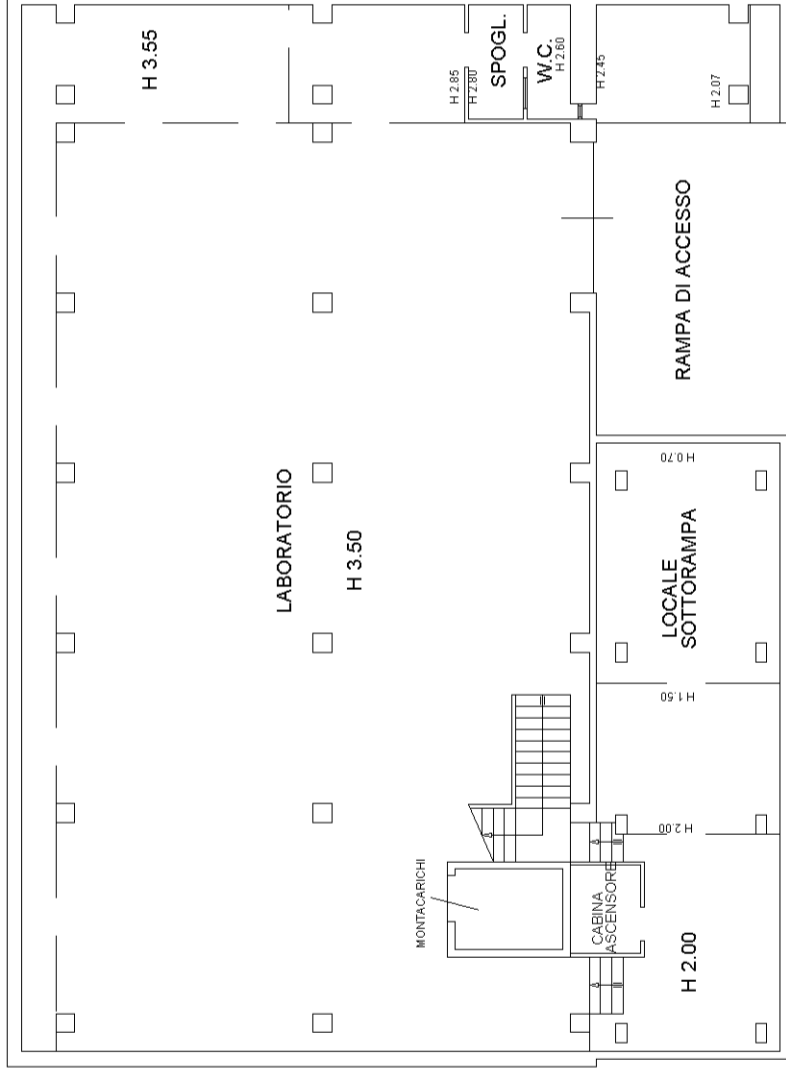
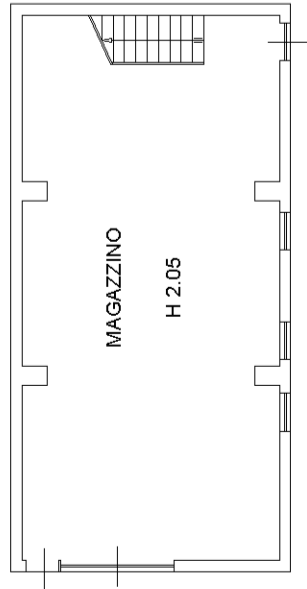

### PIANO PRIMO

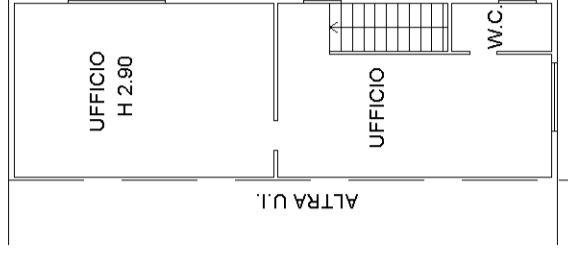

### PIANO TERRA

