Ultima planimetria in atti

Data presentazione: 14/01/1997 - Data: 05/06/2024 - n. T425337 - Richiedente: MGNSFN67E44F205Z

Totale schede: 1 - Formato di acquisizione: A3(297x420) - Formato stampa richiesto: A4(210x297)

* Conforme modello ministeriale

* MODULARIO F rig rend 666 *

MINISTERO DELLE FINANZE

DIREZIONE GENERALE DEL CATASTO E DEI SS.TT.EE.

CATASTO EDILIZIO URBANO (RDL 13-4-1939, n. 652)

* MOD. AN (CEU) *

Planimetria di u.i.u. in Comune di BOLLATE via Bissone civ. 6

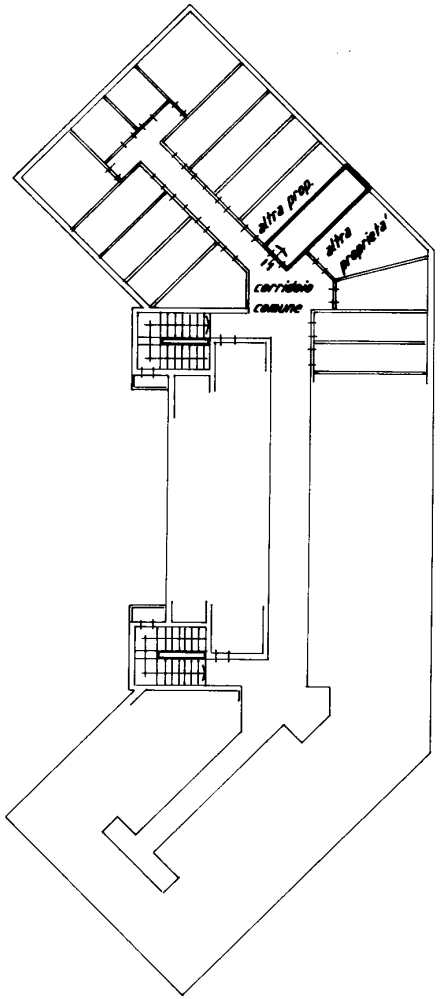

PIANO NONO
H = 50/200

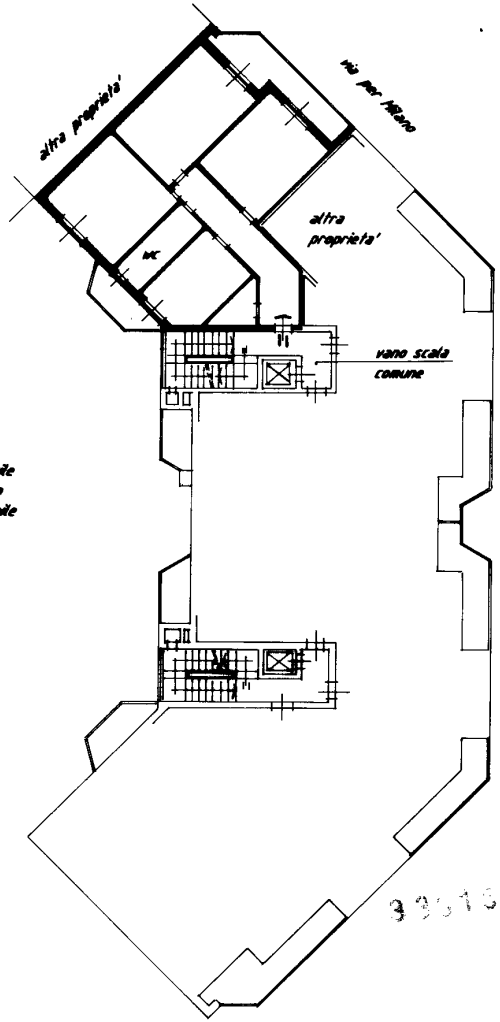

PIANO QUINTO
H = 290

ORIENTAMENTO

SCALA DI 1: 200

Dichiarazione di N.C. ☐ Denuncia di variazione ☑	Compilata dal Geometra (Titolo cognome e nome) CHIODINI LUCIANO	RISERVATO ALL'UFFICIO
Identificativi catastali F. 69 n. 39 sub 43	Iscritto all'albo dei Geometri della provincia di Milano n. 3799 data 06-11-1996 Firma	