

NUOVO CATASTO EDILIZIO URBANO

(R. DECRETO-LEGGE 13 APRILE 1939, N. 652)

Planimetria dell'immobile situato nel Comune di Trezzano sul Naviglio Via Monteverdi
 Ditta "MI-RA - Società a Responsabilità Limitata" - con sede in Trezzano sul Naviglio
 Allegata alla dichiarazione presentata all'Ufficio Tecnico Erariale di Milano Scheda N.°

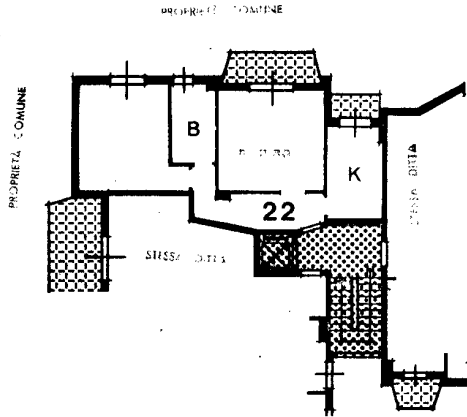

PIANO PRIMO

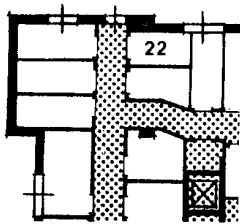

PIANO SEMINTERRATO

ORIENTAMENTO



SCALA DI I: 200

Spazio riservato per le annotazioni d'ufficio	DATI DEL CATASTO TERRENI DOVE È SORTA LA NUOVA COSTRUZIONE	
DATA PHOT. N.° 4 GEN 1979 1818	Numero della partita	
	Sezione o Comune consuario	
	Foglio	
	Numero di mappa	
	Subalterno	

Compilata dal perito edile
 (Titolo, nome e cognome del tecnico)
Fausto Ravazza
 Iscritto all'Albo dei p. e.
 della Provincia di Como n.° 162
 DATA 18 GEN 1979
 Firma: Fausto Ravazza

ICA Bg