



MINISTERO DELLE FINANZE

DIREZIONE GENERALE DEL CATASTO E DEI SERVIZI TECNICI ERARIALI

NUOVO CATASTO EDILIZIO URBANO

(R. DECRETO LEGGE 13 APRILE 1939, N. 652)

Lire
100

Planimetria dell'immobile situato nel Comune di Fanna Via Monteliato

Dit

Allegata alla dichiarazione presentata all'Ufficio Tecnico Erariale di Sorolenone

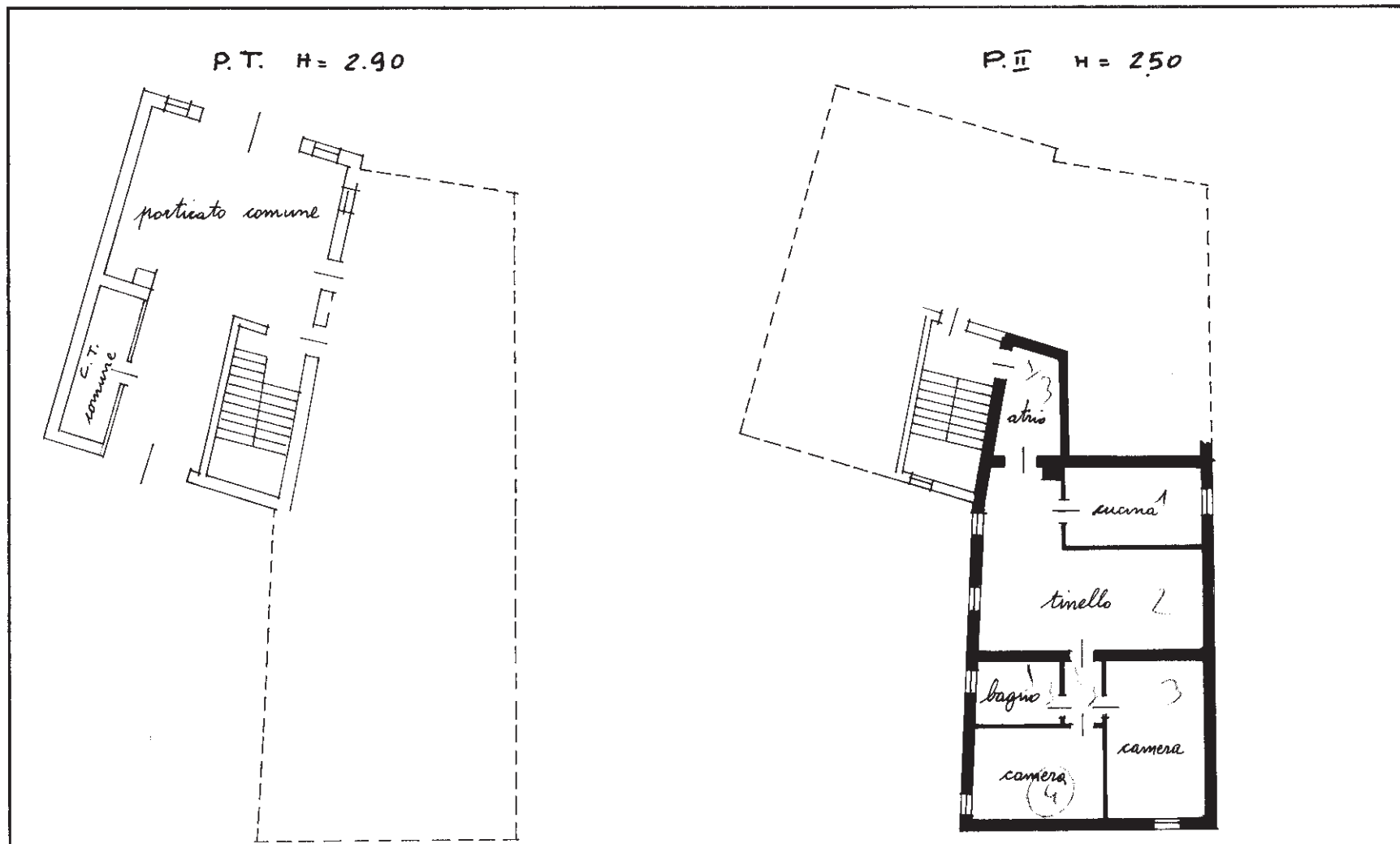

Planimetria 1:1000 Fanna f. 5 m. 396

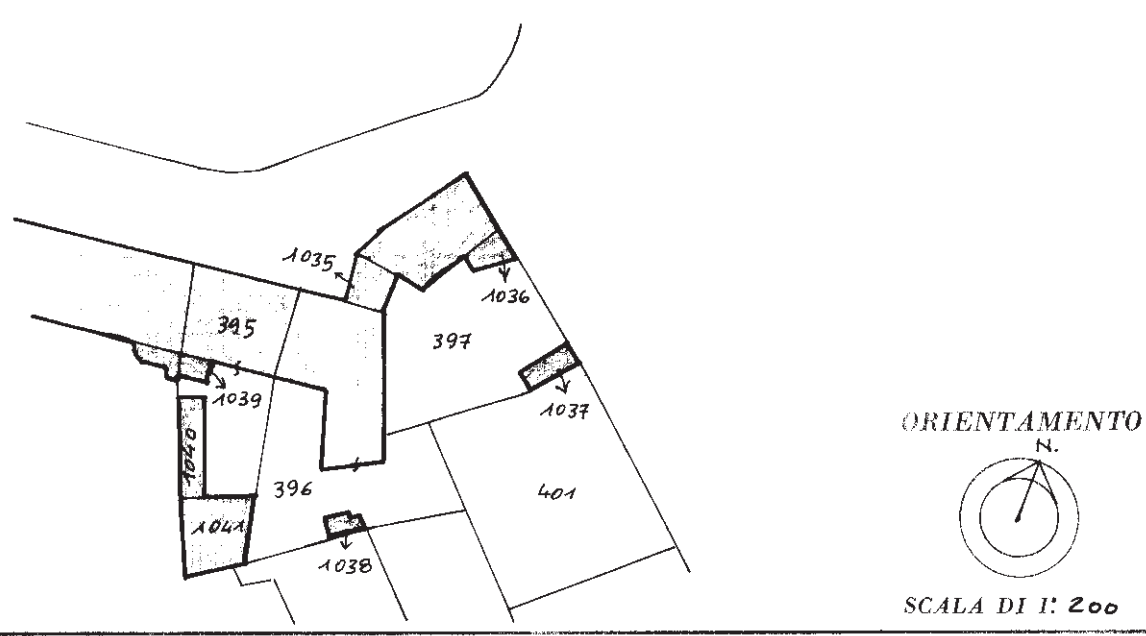

SPAZIO RISERVATO PER LE ANNOTAZIONI D'UFFICIO

| | |
|----------|-------------|
| DATA | f. 5 m. 396 |
| PROT. N° | 2033/A |

Compilata da _____

Iscritto all'Albo de _____
della Provincia _____

DATA _____

Firma _____

10 metri

Catasto dei Fabbricati - Situazione al 20/03/2020 - Comune di FANNA (D487) - < Foglio: 5 - Particella: 396 - Subalterno: 8 >
VIA MONTELIATO piano: 2;

MODULARIO
F. - Cat. S. T. - 315



MINISTERO DELLE FINANZE
DIREZIONE GENERALE DEL CATASTO E DEI SERVIZI TECNICI ERARIALI

MOD. B (Nuovo Catasto Edilizio Urbano)

Lire
50

NUOVO CATASTO EDILIZIO URBANO

(R. DECRETO-LEGGE 11 APRILE 1979, N. 652)

Planimetria dell'immobile situato nel Comune di Fanna

Via Monteliato

Ditt

Allegata alla dichiarazione presentata all'Ufficio Tecnico Erariale di Pordenone

Schede MG 53962

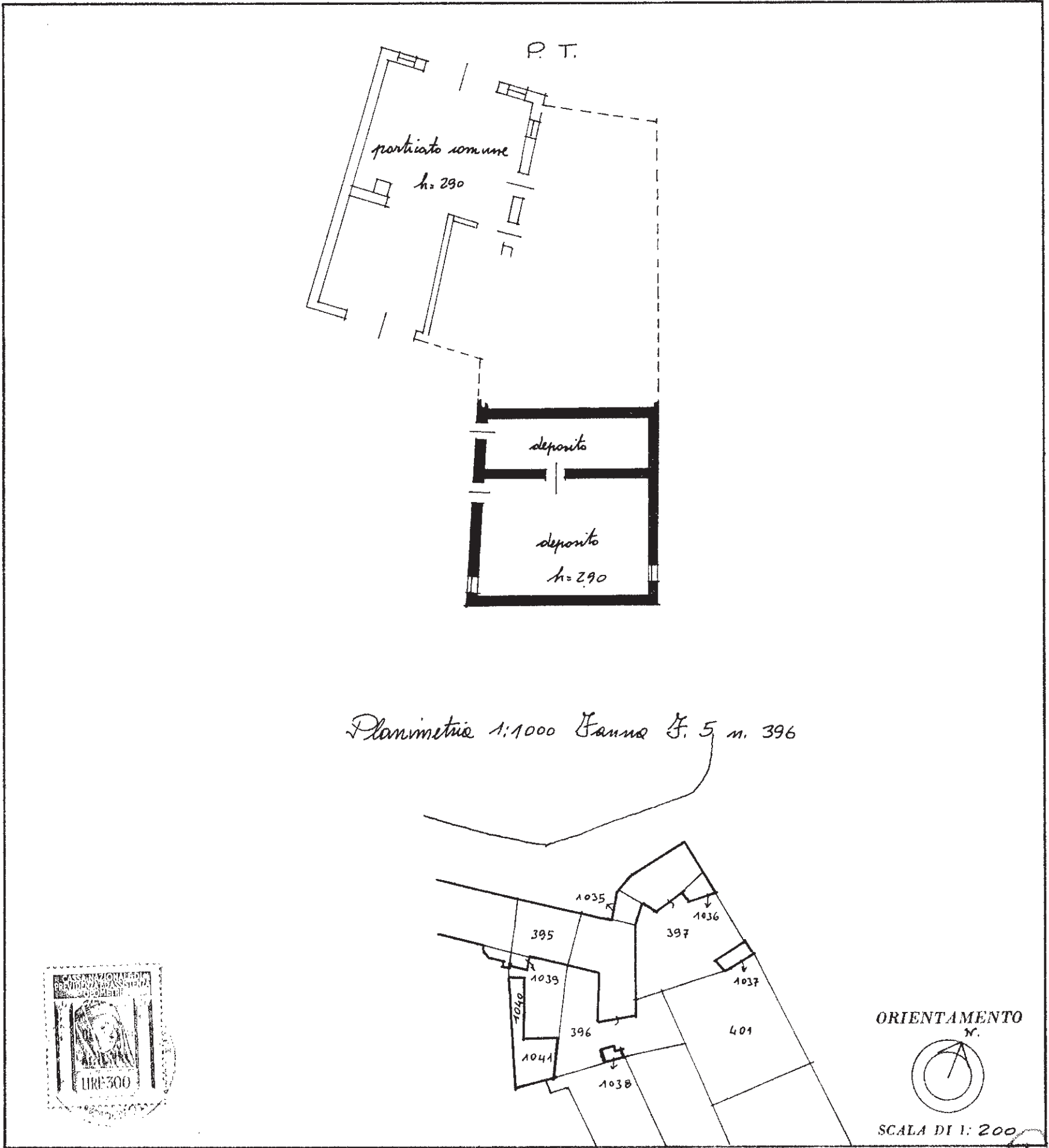

SPAZIO RISERVATO PER LE ANNOTAZIONI D'UFFICIO

DATA
PROT. N° 30464

Compilata da

Iscritto all'Albo d
della Provincia di

DATA

Firma

L.R.S.-OFFICINA C.V.-ROMA