



E=-3200

1 Particella: 229





Planimetria di u.i.u. in Comune di FONTANAFREDDA via DUCA D'AOSTA

DITTA:

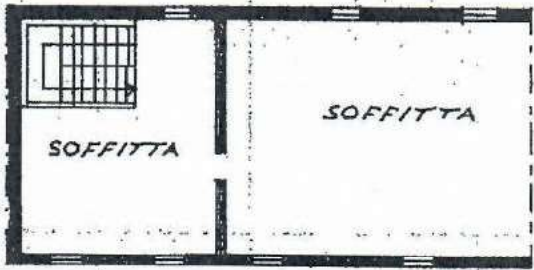

SOTTOTETTO Hm 275

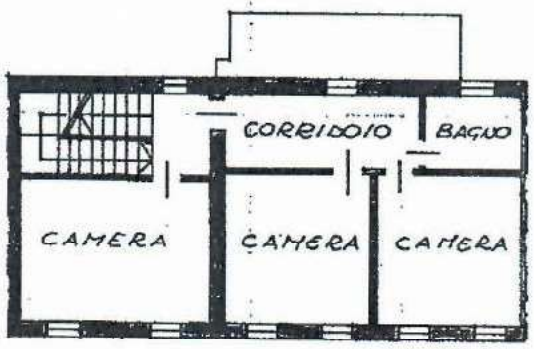

PIANO PRIMO H 275



PIANO INTERRATO H 220

< Foglio 13 Particella 229 Subalterno >

C.S.N.  
PLANIMETRIA PER DITTA PRIVATA  
AGRAZIAMENTO PER CORREZIONI!  
PORDENONE  
IL TECNICO

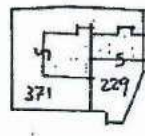

COMUNE DI FONTANAFREDDA  
FOGLIO 13  
MADDALE 229

ORIENTAMENTO

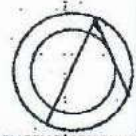

Denuncia di variazione   
Identificativi catastali  
F. 13  
n. 229 sub. ....

(Titolo, cognome e nome)  
Iscritto all'albo de i GEOMETRI  
della provincia di Pordenone  
date 25 MAG 1996



1438/B

Data di presentazione: 03/06/1994 - Data: 14/07/2023 - N. pratica: PN0037178/2023 - Richiedente: TOFFOLI ANDREA - Ultima planimetria in atti  
Scheda 1 di 1 - Formato di acq.: A3(299x422) - Fat. di scala: 1:1

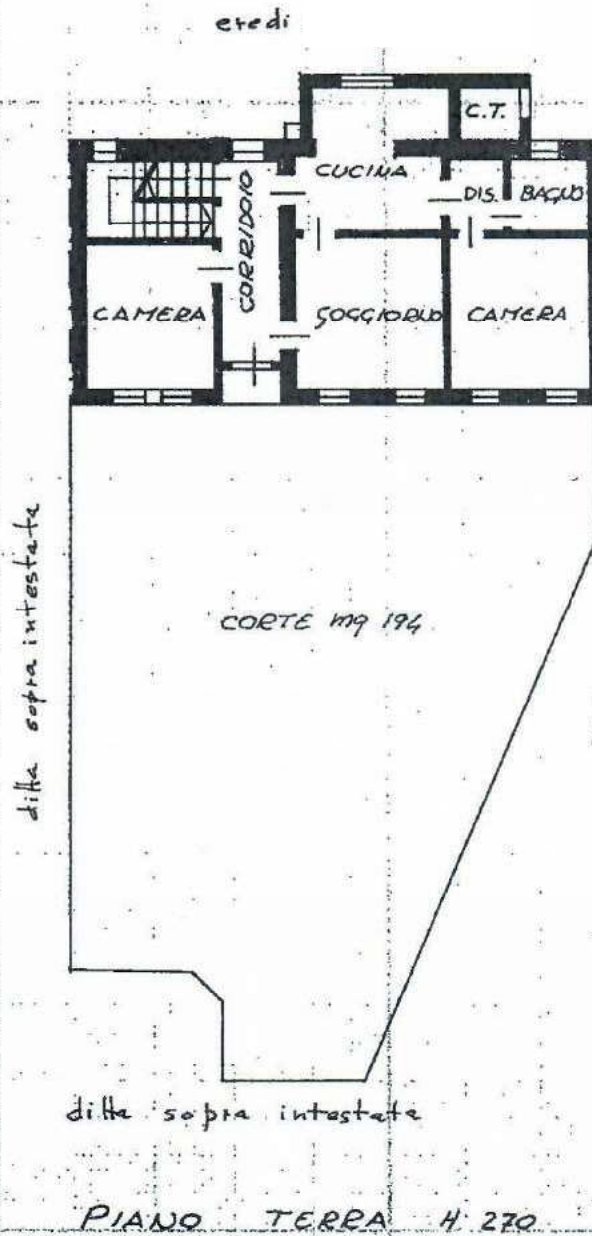

Catasto dei Fabbricati - Situazione al 14/07/2023 - Comune di FONTANAFREDDA(D670)  
VIA DUCA D'AOSTA n. 34 Piano S1T- 1 - 2