

**Agenzia del Territorio
CATASTO FABBRICATI
Ufficio Provinciale di
Terni**

Dichiarazione protocollo n. TR0131598 del 15/10/2010

Planimetria di u.i.u. in Comune di Terni

Via Mario Pratesi

civ.

Identificativi Catastali:

Sezione:

Foglio: 49

Particella: 1153

Subalterno: 2

Compilata da:

Isritto all'albo:
Architetti

Prov. Terni

N. 192

Scheda n. 1

Scala 1:200

PIANO SEMINTERRATO INT.1

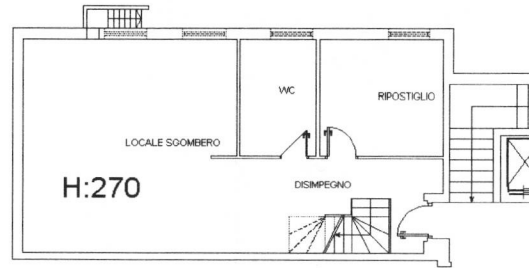

PIANO TERRA

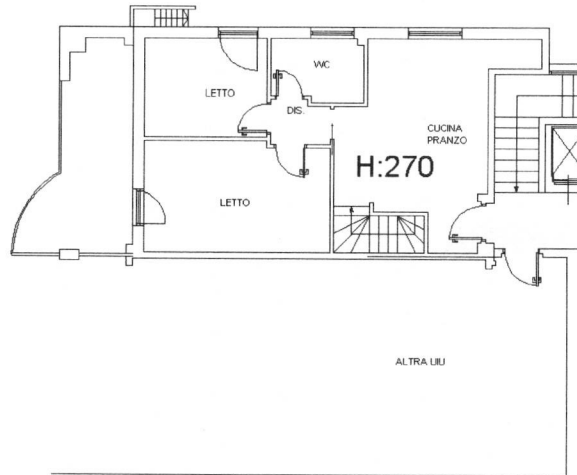

Catasto dei Fabbricati - Situazione al 10/09/2024 - Comune di TERNI(L117) - < Foglio 49 - Particella 1153 - Subalterno 2 ->
VIA MARIO PRATESI n. 26 Interno 1 Piano T-SI

Ultima planimetria in atti

Data: 10/09/2024 - n. T191011 - Richiedente: MRNNZE50T12L117B

Totale schede: 2 - Formato di acquisizione: A4(210x297) - Formato stampa richiesto: A4(210x297)

**Agenzia del Territorio
CATASTO FABBRICATI
Ufficio Provinciale di
Terni**

Dichiarazione protocollo n. ~~TP0121508~~ del 15/10/2010

Planimetria di u.i.u. in Comune di Terni

Via Mario Pratesi

civ.

Identificativi Catastali:

Sezione:

Foglio: 49

Particella: 1153

Subalterno: 2

Compilata da:

Iscritto all'albo:
Architetti

Prov. Terni

N. 192

Scheda n. 2

Scala 1:500

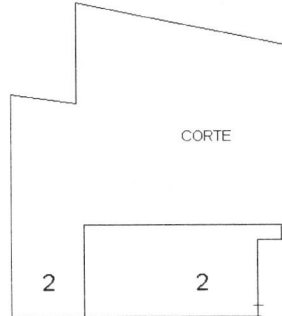

PIANO TERRA

N

Ultima planimetria in atti

Data: 10/09/2024 - n. T191011 - Richiedente: ~~MRNZE50T12L117B~~

Totale schede: 2 - Formato di acquisizione: A4(210x297) - Formato stampa richiesto: A4(210x297)

**Agenzia del Territorio
CATASTO FABBRICATI
Ufficio Provinciale di
Terni**

Dichiarazione protocollo n. **TN0134598** del 15/10/2010

Planimetria di u.i.u. in Comune di Terni

Via Mario Pratesi

civ.

Identificativi Catastali:

Sezione:

Foglio: 49

Particella: 1153

Subalterno: 20

Compilata da:

[REDACTED]

Iscritto all'albo:
Architetti

Prov. Terni

N. 192

Scheda n. 1

Scala 1:200

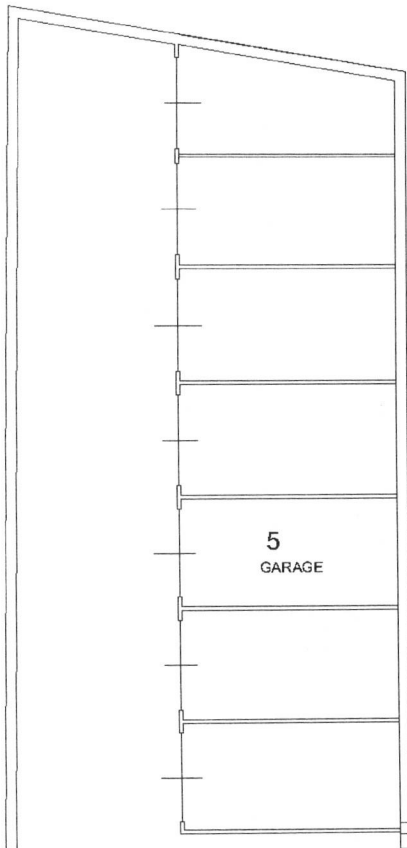

**PIANO SEMINTERRATO
H:270**

5
GARAGE

N