

MODULARIO  
F. - Cat. S. T. - 315



MINISTERO DELLE FINANZE

Mod. B (Nuovo Catasto Edilizio Urbano)

DIREZIONE GENERALE DEL CATASTO E DEI SERVIZI TECNICI ERARIALI

Lire  
20

# NUOVO CATASTO EDILIZIO URBANO

(R. DECRETO-LEGGE 30 APRILE 1959, N. 652)

Planimetria dell'immobile situato nel Comune di TERNI Via GIOVANNINI

Ditta ~~\_\_\_\_\_~~

Allegata alla dichiarazione presentata all'Ufficio Tecnico Erariale di TERNI

SCH. 1312607

## PIANO SUPERATICO

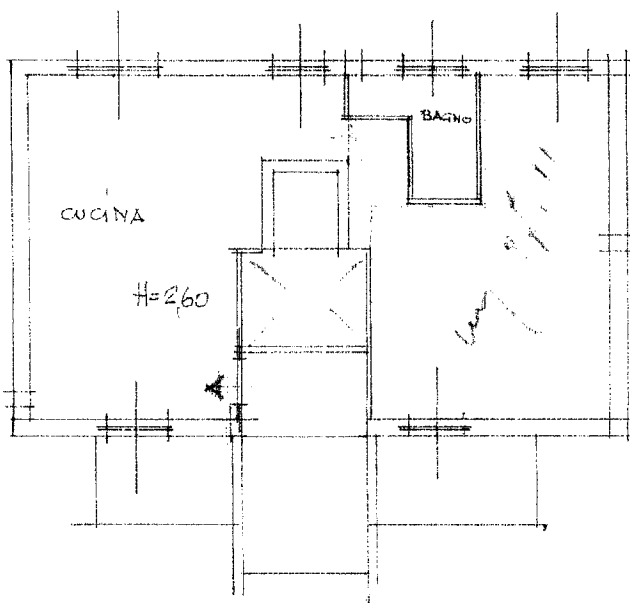

## PIANO CANTINA

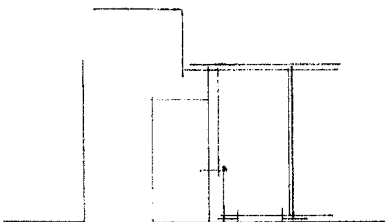

ORIENTAMENTO

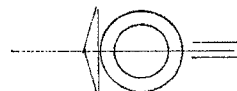

SCALA DI 1:100



01613876

*St. di n. 268 on 23*

SPAZIO RISERVATO PER LE ANNOTAZIONI D'UFFICIO

DATA	
PROT. N°	0389

Compilata dal Geom. G. P.  
(Firma, nome e cognome del tecnico)

Inserito all'Albo de Terzi  
della Provincia di Terzi

DATA \_\_\_\_\_

Firma: [Signature]

ISTITUTO POLIGRAFICO DELLO STATO