

MODULARIO
P. CAT. N. 7 - 200



MINISTERO DELLE FINANZE
DIREZIONE GENERALE DEL CATASTO E DEI SERVIZI TECNICI ERARIALI
NUOVO CATASTO EDILIZIO URBANO

Mod. A (Nuova Categoria Edilizio Urbano)

Lire
35
13

Planimetria dell'immobile situato nel Comune di CAORLE (B642) - Foglio 40 - Particella 1413 - Subalterno 16
Ditta
Allegata alla dichiarazione presentata all'Ufficio Tecnico Erariale di VENEZIA

PIANTA PIANO TERRA H. 2.50

- PARTI COMUNI
- A - ASCENSORE
 - I - CONTATORI ENEL - SIP
 - II - AUTOCALDE - CONTATORI ACQUA
 - III - LOCALE IMMOBILIZIE
 - IV - MAGAZZINO

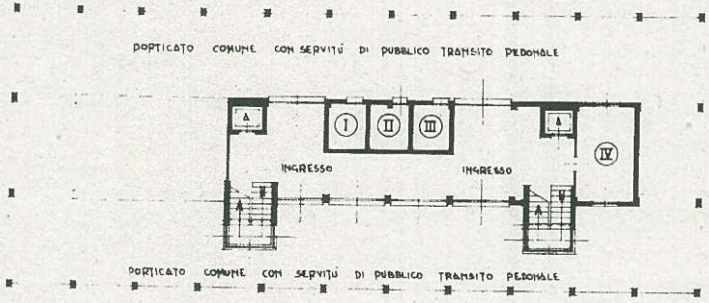

PIANTA PIANO SECONDO H. 2.80

- PARTI COMUNI
- A - ASCENSORE
 - CORRIDOIO
 - VANO SCALE

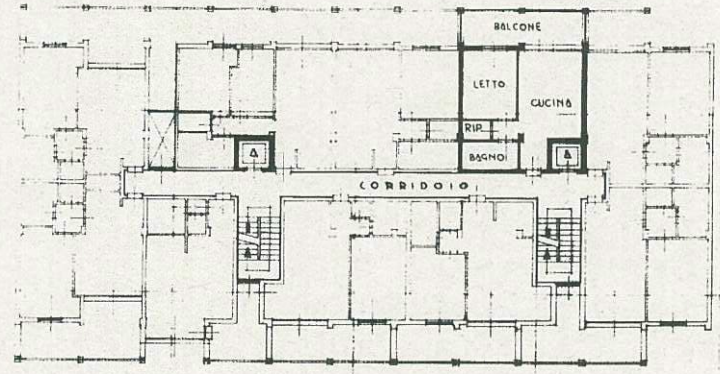

PIANTA PIANO SETTIMO H. 2.50

- PARTI COMUNI
- TERRAZZA COPERTA
 - SALA MACC. ASCENSORE
 - VANO SCALE

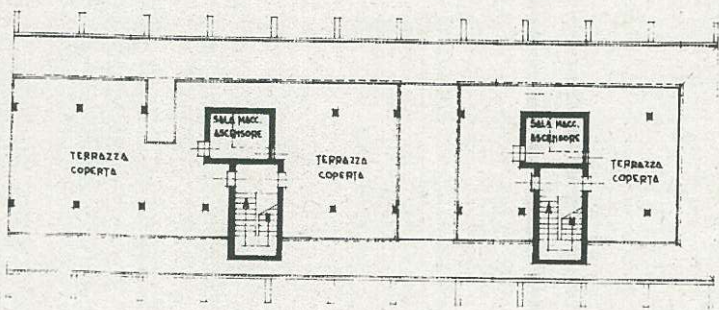

ESTRATTO DI MAPPA
SCALA 1:2000

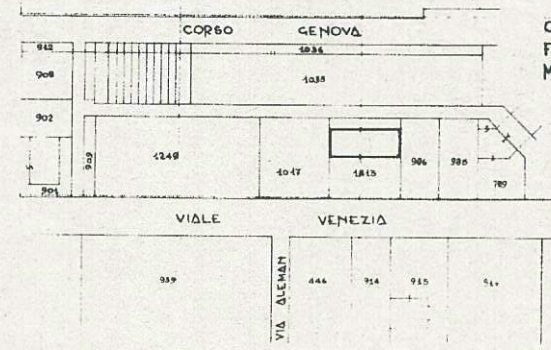

COMUNE DI CAORLE
FOGLIO 40/51
MAPPALE 1413

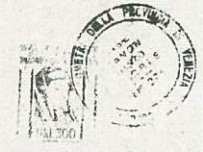

ORIENTAMENTO



SCALA DI 1:200

SPAZIO RISERVATO PER LE ANNOTAZIONI D'UFFICIO

Completata dal GEOMETRA

40/1413/16

n° 276

della Provincia di VENEZIA

02

Ultima planimetria in atti

Data presentazione: 07/10/1976 - Data: 23/01/2024 - n. T428103 - Richiedente:
Totale schede: 1 - Formato di acquisizione: fuori standard (420X508) - Formato stampa richiesto: A4(210X297)