

Esecuzione Immobiliare n. 144/2020 – G.E. Dott. Bolzoni Roberta - Tribunale di Pordenone  
**ALLEGATO “ 8“ ALLA C.T.U. : DOCUMENTAZIONE FOTOGRAFICA**  
LOTTO 1

Foto 1 – vista lato NORD



Foto 2 – vista lato NORD/EST





Foto 3 – vista lato SUD



Foto 4 – vista lato NORD/EST piano terra



Foto 5 – vista lato NORD/OVEST rampa di accesso





Foto 6 – vista lato NORD/EST uscita garage



Foto 7 – uscita pedonale lato est





Foto 8 – vista accesso carraio lato ovest



Foto 9 – vista parcheggio pubblico lungo Via delle Grazie

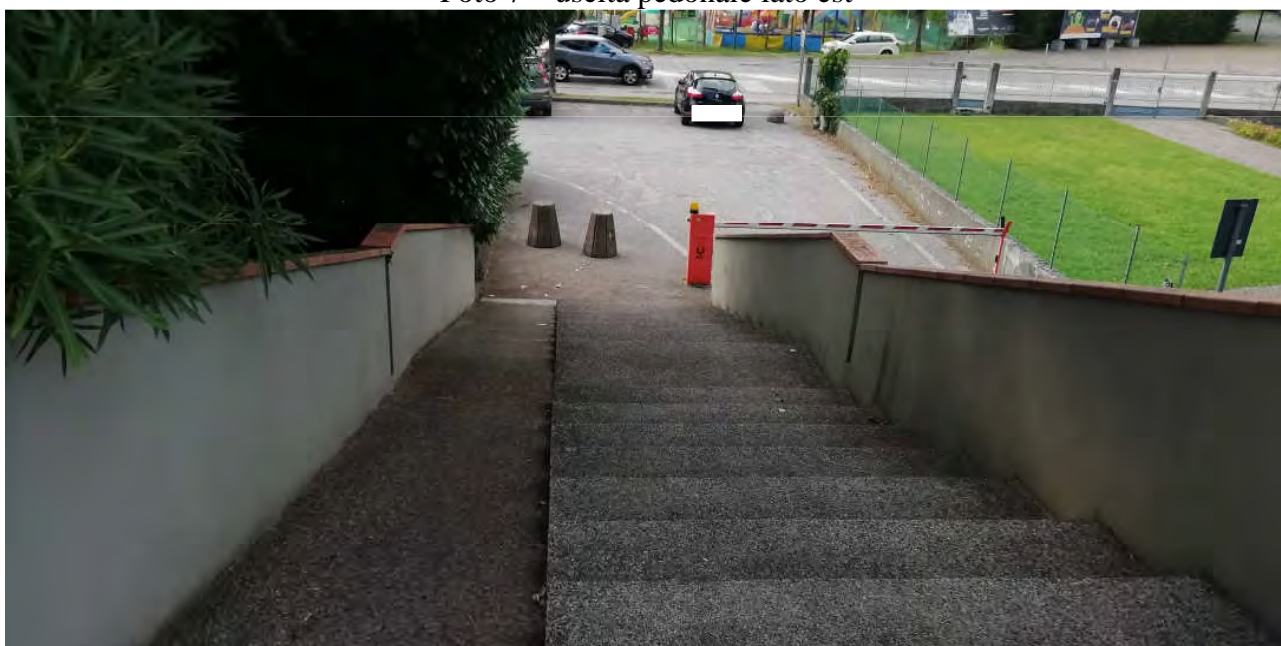

Foto 10 –colonnina di ricarica elettrica posta davanti il condominio





Foto 11 – vista entrata garage lato ovest



Foto 12 – vista posti auto esterni n. 19 e 20





Foto 13 – vista campo da tennis condominiale



Foto 14 – vista giardino condominiale posto sul lato sud

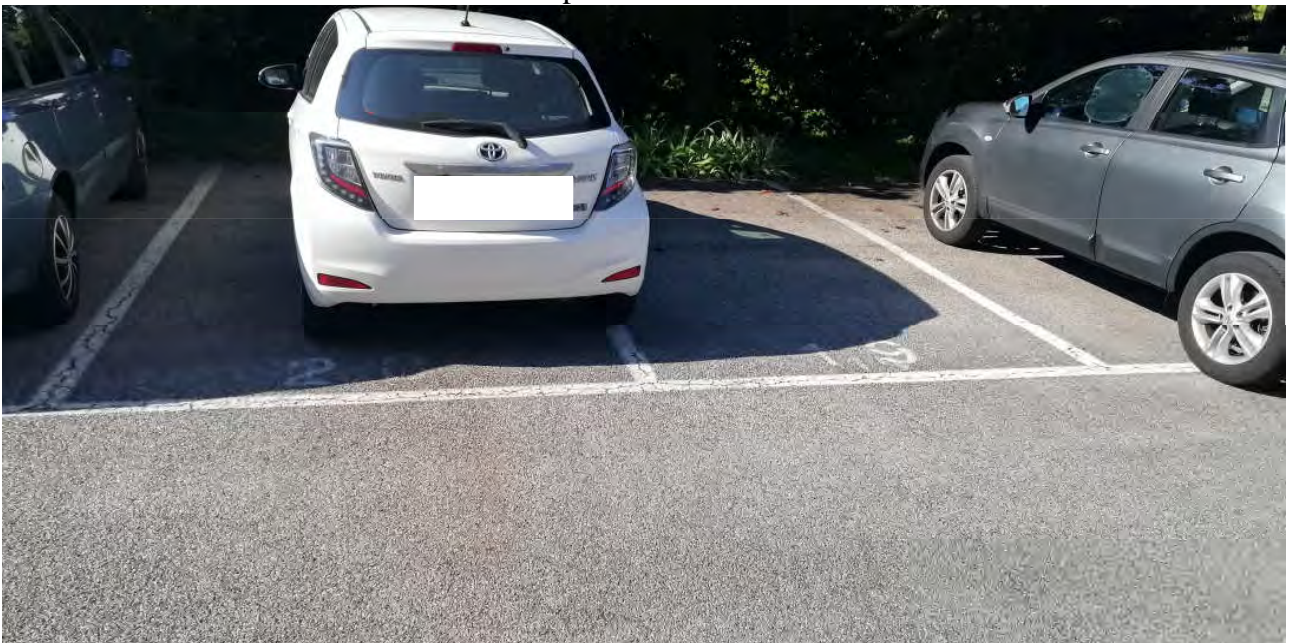



Foto 15 – vista giardino condominiale posto sul lato sud





Foto 16 – video citofono al P.T.



Foto 17 – vano scale



Foto 18 – pulsantiera ascensore





Foto 20 – vista uno dei due ascensori

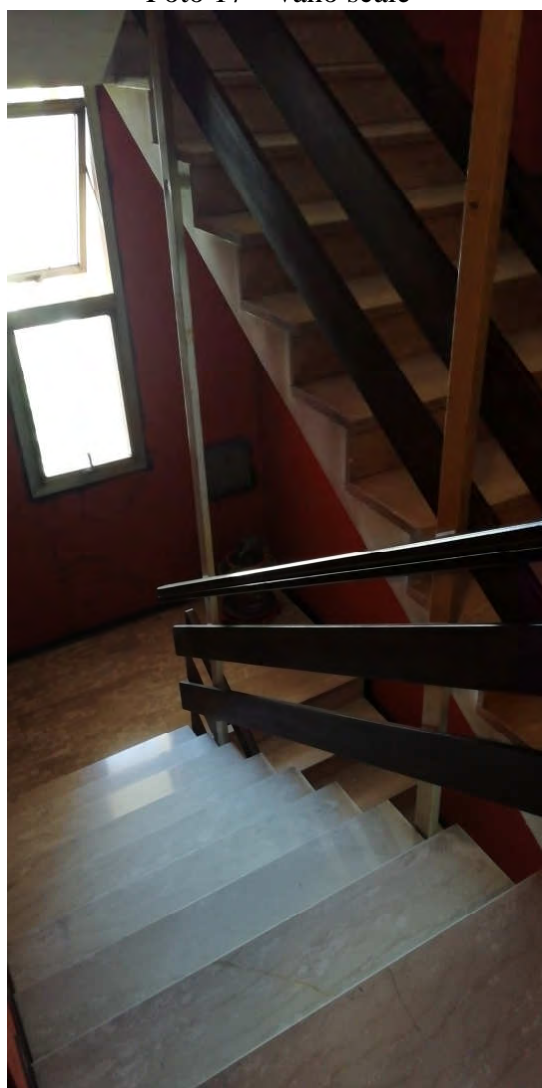