

## **ALLEGATO "1"**

- **Estratto mappa**
- **Visura catastale**
- **Scheda registrata al N.C.E.U. il 25.05.1964 – appartamento**





Firmato Da: MAURO ANGELO TENTI Emesso Da: ARUBAPEC EU QUALIFIED CERTIFICATES CA G1 Serial#: 2d4d26bec306ea21563d2adbb32ba7d6 E=1509200

I Particella: 114

MODULARIO  
F. - Cat. S. T. - 315



MINISTERO DELLE FINANZE  
DIREZIONE GENERALE DEL CATASTO E DEI SERVIZI TECNICI ERARIALI

MOD. B (Nuovo Catasto Edilizio Urbano)

Lire  
20

# NUOVO CATASTO EDILIZIO URBANO

(R. DECRETO-LEGGE 13 APRILE 1939, N. 652)

Planimetria dell'immobile situato nel Comune di Bollate Via GORIZIA N° 15/INT

Ditta SOMIGLIANA LUIOI - nato a Milano il 7-7-1918

Allegata alla dichiarazione presentata all'Ufficio Tecnico Erariale di MILANO

SCHEDA M N° 0677067

PIANO QUINTO

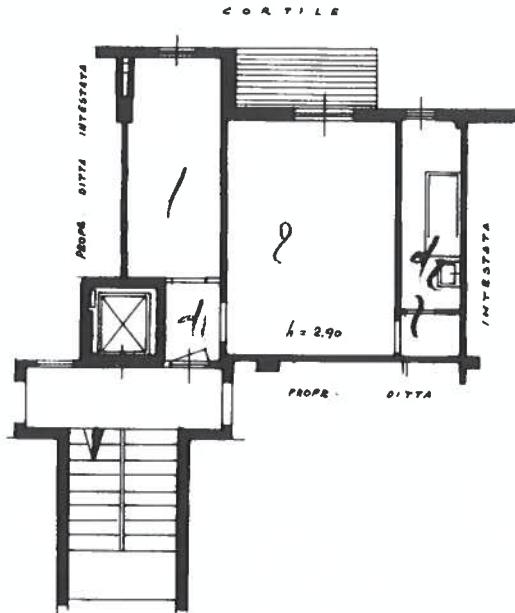

SOTTOTETTO

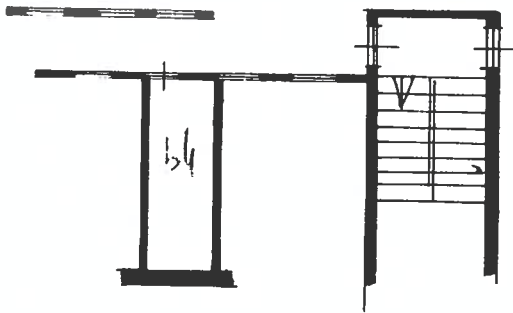

ORIENTAMENTO



SCALA DI 1:100

SPAZIO RISERVATO PER LE ANNOTAZIONI D'UFFICIO

DATA

PROT. N°

Compilata dal geom. OSCARO STELLA  
(Titolo, nome e cognome del tecnico)

Iscritto all'Albo dei geometri  
della Provincia di PARBENONE

DATA 29-1-1964

Firma: Osca Stella

## Catasto fabbricati

# Visura storica per immobile

Situazione degli atti informatizzati dall'impianto meccanografico al 01/02/2024



Immobile di catasto fabbricati



Causali di aggiornamento ed annotazioni

### Informazioni riportate negli atti del catasto al 01/02/2024

**Dati identificativi:** Comune di **BARANZATE (A618) (MI)**

Foglio **70** Particella **114** Subalterno **22**

### Particelle corrispondenti al catasto terreni

Comune di **BARANZATE (A618) (MI)**

Foglio **70** Particella **114**

### Classamento:

Rendita: **Euro 185,92**

Categoria **A/3<sup>a</sup>**, Classe **1**, Consistenza **3 vani**

Foglio **70** Particella **114** Subalterno **22**

**Indirizzo:** VIA GORIZIA n. 27/29 Piano 5 - 6

**Dati di superficie:** Totale: **37 m<sup>2</sup>** Totale escluse aree scoperte <sup>b)</sup>: **37 m<sup>2</sup>**

### > Intestati catastali

> **1. T/ AN N (CF T...)**

nato in T

Diritto di: Proprietà' per 1/1 in regime di separazione dei beni

### > Dati identificativi

📅 dal **11/06/2007**

**Immobile attuale**

Comune di **BARANZATE (A618) (MI)**

Foglio **70** Particella **114** Subalterno **22**

VARIAZIONE TERRITORIALE del 22/05/2004 in atti dal 11/06/2007 L.R.n.13 proveniente dal comune A940; trasferito al comune A618. (n. 35/2007)

### > Indirizzo

📅 dal **11/06/2007**

**Immobile attuale**

Comune di **BARANZATE (A618) (MI)**

Foglio **70** Particella **114** Subalterno **22**

VIA GORIZIA n. 27/29 Piano 5 - 6

VARIAZIONE TERRITORIALE del 22/05/2004 in atti dal 11/06/2007 L.R.n.13 proveniente dal comune A940; trasferito al comune A618. (n. 35/2007)



### > Dati di classamento

📅 dal 11/06/2007

**Immobile attuale**

Comune di **BARANZATE (A618) (MI)**

Foglio **70** Particella **114** Subalterno **22**

Rendita: **Euro 185,92**

Categoria **A/3<sup>a</sup>**, Classe **1**, Consistenza **3,0 vani**

VARIAZIONE TERRITORIALE del 22/05/2004 in atti dal 11/06/2007 L.R.n.13 proveniente dal comune A940; trasferito al comune A618. (n. 35/2007)

### > Dati di superficie

📅 dal 09/11/2015

**Immobile attuale**

Comune di **BARANZATE (A618) (MI)**

Foglio **70** Particella **114** Subalterno **22**

Totale: **37 m<sup>2</sup>**

Totale escluse aree scoperte : **37 m<sup>2</sup>**

Superficie di Impianto pubblicata il 09/11/2015

Dati relativi alla planimetria : data di presentazione 25/05/1964, prot. n. 000007570

### > Storia degli intestati dell'immobile

**Dati identificativi: Immobile attuale - Comune di BARANZATE (A618)(MI) Foglio 70 Particella 114 Sub. 22**

▼ **1. TA** (CF - )  
nat

📅 dal 11/06/2007

Diritto di: Proprieta' per 1/1 in regime di separazione dei beni (deriva dall'atto 1)

1. Atto del 20/12/2001 Pubblico ufficiale CIANCIMINO SERGIO Sede CASSANO D'ADDA (MI) Repertorio n. 8547 - COMPRAVENDITA Trascrizione n. 91452.1/2001 Reparto PI di MILANO 2 in atti dal 07/01/2002

**Nel documento sono indicati gli identificativi catastali dell'immobile originario dell'attuale**

**BOLLATE (A940) (MI)**

**Foglio 70 Particella 114 Subalterno 22**

Visura telematica

Tributi speciali: Euro 0,90

### Legenda

a) A/3: Abitazioni di tipo economico

b) Escluse le "superfici di balconi, terrazzi e aree scoperte pertinenziali e accessorie, comunicanti o non comunicanti" - cfr. Provvedimento del Direttore dell'Agenzia delle Entrate 29 marzo 2013

c) A/3: Abitazioni di tipo economico

