

MODULISTO
7. - Cat. S. T. - 284



MINISTERO DELLE FINANZE
DIREZIONE GENERALE DEL CATASTO E DEI SERVIZI TECNICI ERARIALI

MOD. B (Nuovo Catasto Edilizio Urbano)

NUOVO CATASTO EDILIZIO URBANO

Lire
20

(L. DECRETI LEGGE 13 APRILE 1926, N. 651)

Planimetria dell'immobile situato nel Comune di *Pioltello* Via *Cilea - Wagner*
Ditta *Luca...*

Allegata alla dichiarazione presentata all'Ufficio Tecnico Erariale di *MILANO*

BB
007304

Piano Quinto

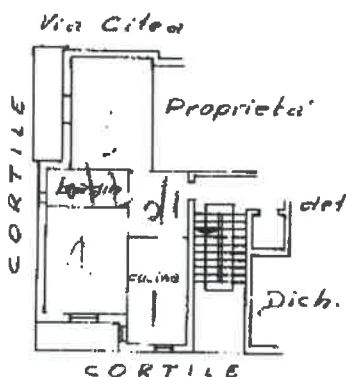

H: 2,20

ORIENTAMENTO



SCALA DI 1:200

SPAZIO RISERVATO PER LE ANNOTAZIONI D'UFFICIO

DATA
PROT. N°

Compilata dal *Perito Edile*
Pietro Fregona
(Titolo, nome e cognome del compilatore)
Iscritto all'Albo dei *Periti Industriali*
della Provincia di *Milano* N° *1598*
DATA *21 Settembre 1963*
Firma: _____

Ultima planimetria in atti

Data presentazione: 16/10/1963 - Data: 17/02/2024 - n. T73491 - Richiedente: MGNSFN67E44F205Z

Totale schede: 1 - Formato di acquisizione: A3(297x420) - Formato stampa richiesto: A4(210x297)