

MODULARIO
F. - Cat. S. T. - 315

Mod. B (Nuovo Catasto Edilizio Urbano)

NUOVO CATASTO EDILIZIO URBANO

(R. DECRETO-LEGGE 13 APRILE 1939, N. 652)

10

Planimetria dell'immobile situato nel Comune di TREZZO D'ADDA Via BRASCA
 Ditta F.lli CAVADINI WALTER E FERRUCCIO
 Allegata alla dichiarazione presentata all'Ufficio Tecnico Erariale di MILANO Scheda N.° 144938

PIANTA INTERRATO

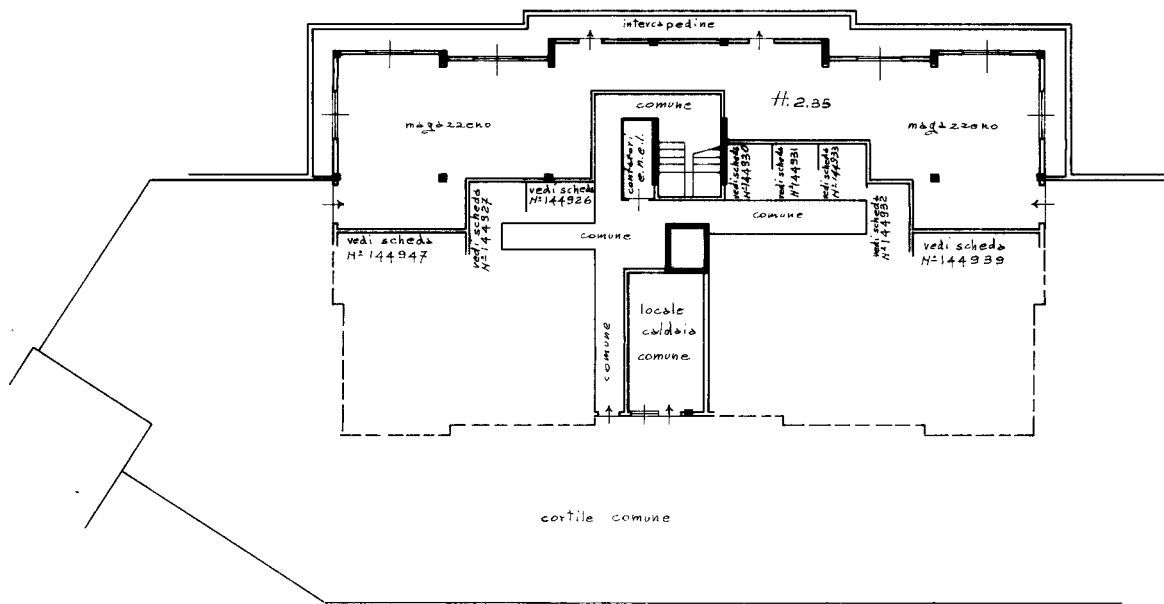

ORIENTAMENTO



SCALA DI 1:200

Spazio riservato per le annotazioni d'ufficio	DATI DEL CATASTO TERRENI DOVE È SORTA LA NUOVA COSTRUZIONE
DATA	Numero della partita
PROT. N.°	Sezione o Comune censuario
	Foglio
	Numero di mappa
	Subalterno

Compilata dal **GEOMETRA**
(Titolo, nome e cognome del tecnico)
RODOLFO PEDRINI
 Iscritto all'Albo dei **GEOMETRI** **322**
 della Provincia di **BERGAMO**
 DATA **21 - 7 - 75**
 Firma: *[Signature]*

JCA Bg

Catasto dei Fabbricati - Situazione al 02/01/2024 - Comune di TREZZO SULL'ADDA(L411) - < Foglio 7 - Particella 218 - Subalterno 113 >
 Inquadratura
 VIA BRASCA EMILIO Scala U Piano S1

Ultima planimetria in atti