



MINISTERO DELLE FINANZE

DIREZIONE GENERALE DEL CATASTO E DEI SERVIZI TECNICI ERARIALI

NUOVO CATASTO EDILIZIO URBANO

Lire 50

Pianimetria dell'immobile situato nel Comune di MILANO

Via PADOVA 272

Alligata alla dichiarazione presentata all'Ufficio Tecnico Erariale di MILANO

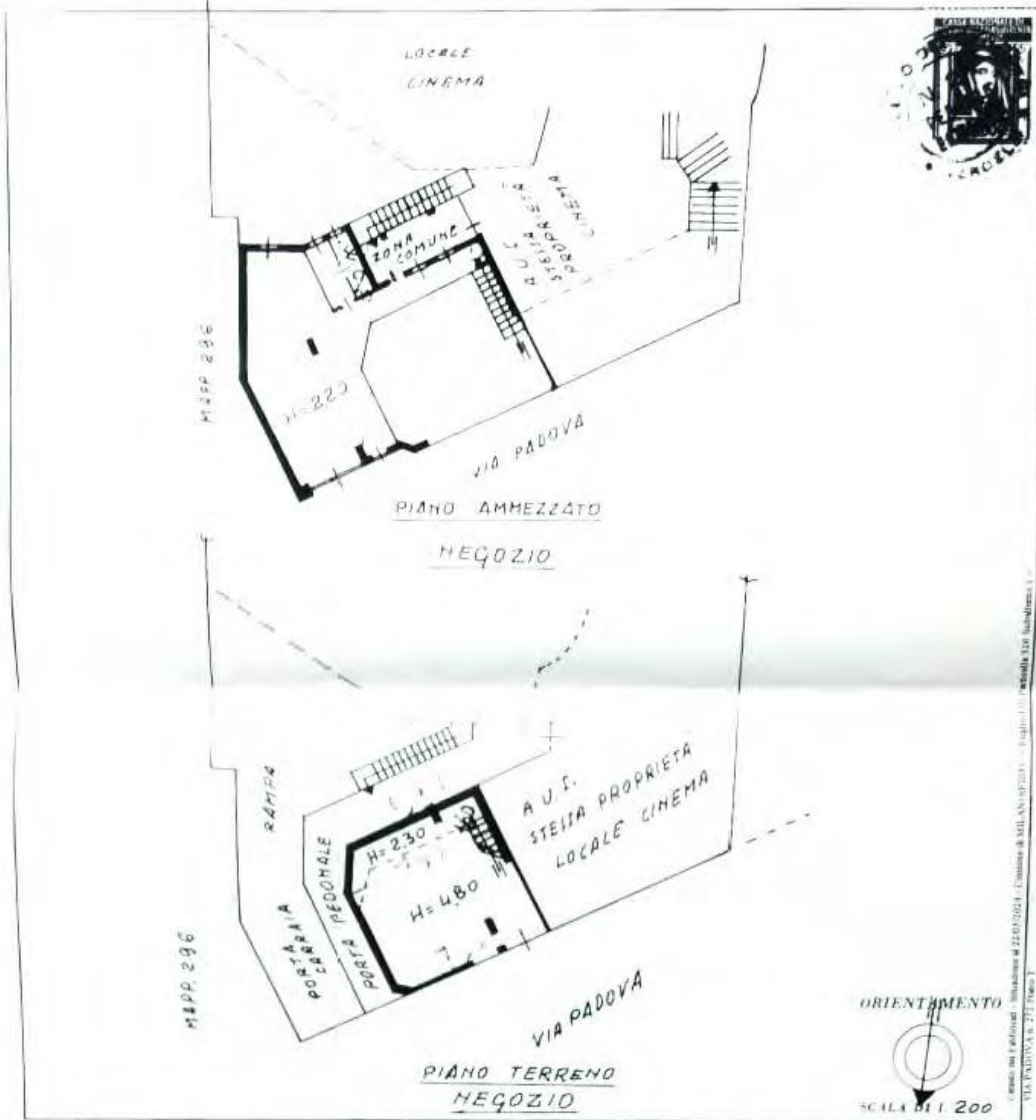

SPAZIO RISERVATO PER LE ANNOTAZIONI D'UFFICIO

DATA
PROG.

LITFO
150
-CP

Completata dal GEOMETRA
PERAZZO ERMANNHO
Iscritto all'Albo dei Geometri
della Provincia di Vercelli 157
data 10-1-1979.
firma *Perazzo Ermanno*