

MODULARIO
F. - Cat. 3. T. - 318



MINISTERO DELLE FINANZE
DIREZIONE GENERALE DEL CATASTO E DEI SERVIZI TECNICI ERARIALI

MOD. B (Nuovo Catasto Edilizio Urbano)

Lire
15

NUOVO CATASTO EDILIZIO URBANO

(R. DECRETO-LEGGI 13 APRILE 1949, N. 655)

Planimetria dell'immobile situato nel Comune di PIOLTELLO Via PIAZZA GARIBOLDI, 22
Ditta _____ sede in MILANO
Allegata alla dichiarazione presentata all'Ufficio Tecnico Erariale di MILANO

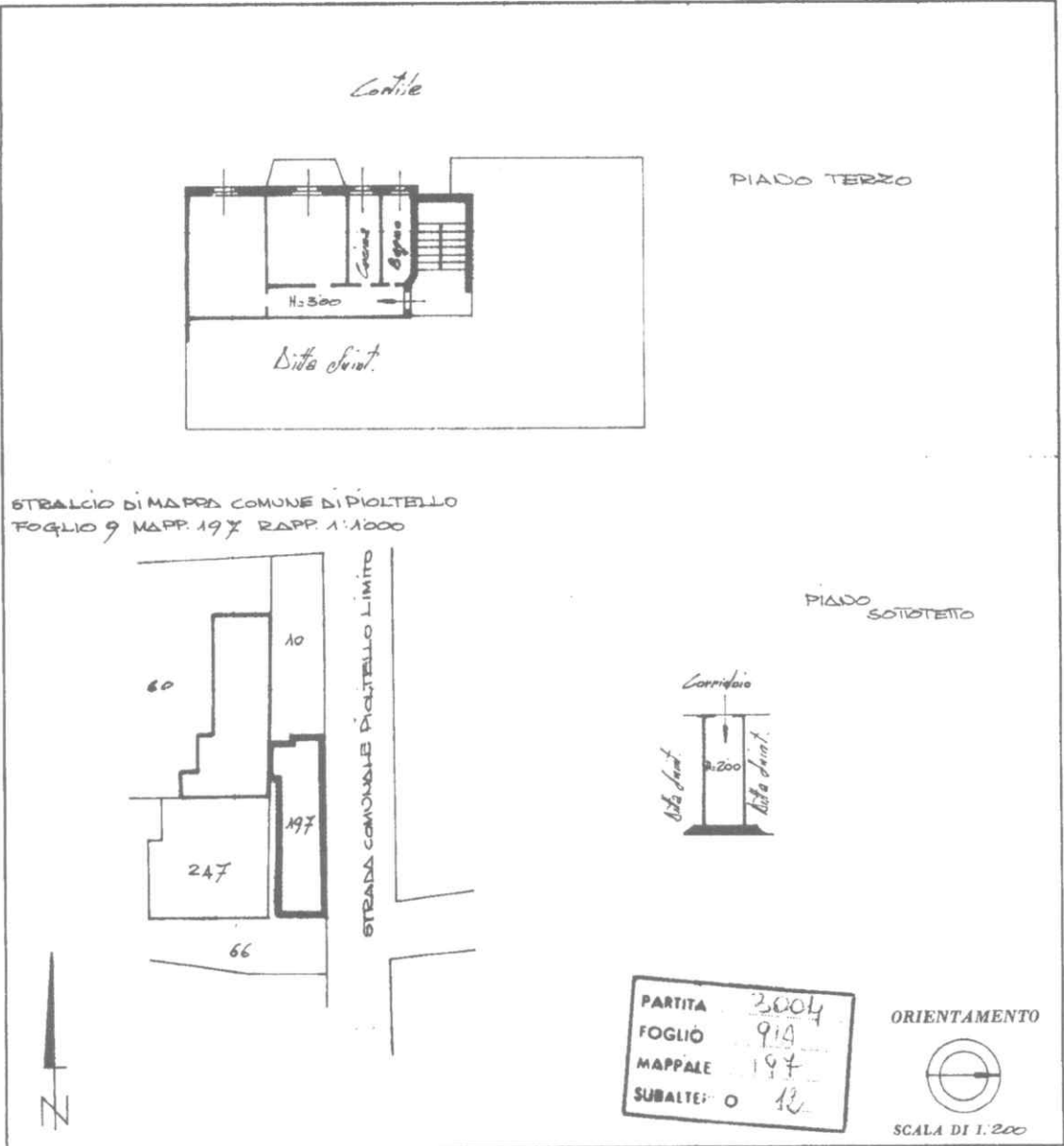

STRALCIO DI MAPPA COMUNE DI PIOLTELLO
FOGLIO 9 MAPPA 197 RAPP. 1:1000

PARTITA	3004
FOGLIO	919
MAPPALE	197
SUBALTE	0 12

ORIENTAMENTO
SCALA DI 1:200

SPAZIO RISERVATO PER LE ANNOTAZIONI D'UFFICIO

DATA
PROT. N° **14 DIC 76 - 59002**

Compilata dal Geom. ...
(Titolo, nome e cognome del tecnico)
Iscritto all'Albo de geometri
della Provincia di Milano
DATA 8 Nov. 1976
Firma: _____