



DOTT.ARCH. STEFANIA MAGNI

ALL 3

Planimetrie catastali dei beni



N=5046900

E=1505600

1 Particella: 200

Firmato Da: ORSENIGO ALESSANDRO Emesso Da: NAMIRIAL CA FIRMA QUALIFICATA Serial#: 6ac7603505b82ee

Comune: GARBAGNATE MILANESE

Scala originale: 1:1000

Foglio: 14

Dimensione cornice: 267.000 x 189.000 metri

15-Sel-2021 17:41:19

Prot. n. T370957/2021

**Agenzia del Territorio
CATASTO FABBRICATI
Ufficio Provinciale di
Milano**

Dichiarazione protocollo n. MI0966039 del 27/11/2008

Planimetria di u.i.u. in Comune di Garbagnate Milanese

Via Varese

civ. 138

Identificativi Catastali:

Sezione:

Foglio: 14

Particella: 145

Subalterno: 701

Compilata da:
Carrillo Egidio

Iscritto all'albo:
Ingegneri

Prov. Milano

N. 24377

Scheda n. 1

Scala 1:200

CORTILE COMUNE

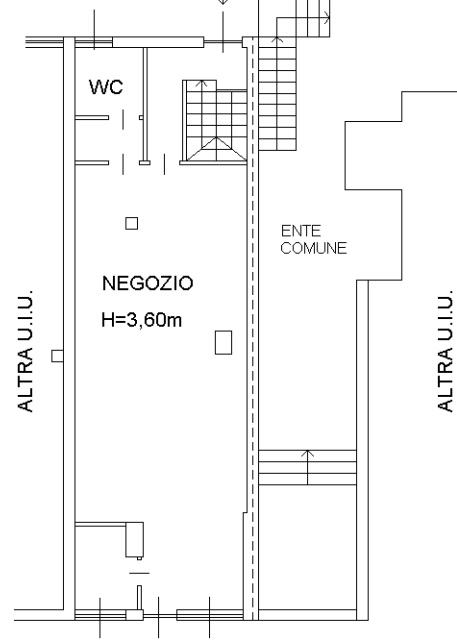

VIA VARESE

PIANO TERRA

CORTILE COMUNE

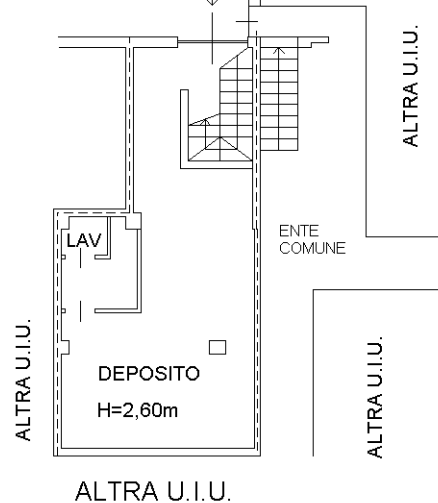

PIANO PRIMO SOTTOSTRADA

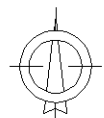

Ultima planimetria in atti