

MODULARIO  
P. - Cat. S. 7. - 305



MINISTERO DELLE FINANZE  
DIREZIONE GENERALE DEL CATASTO E DEI SERVIZI TECNICI ERARIALI

Mod. A (Nuovo Catasto Edilizio Urbano)

# NUOVO CATASTO EDILIZIO URBANO

Lire  
30

(R. DECRETO LEGGE 11 APRILE 1939, N. 652)

Planimetria dell'immobile situato nel Comune di **MILANO** Via **F. CILEA**

Ditta ~~Monte Alpina S. M. P. A. S. M. P. A. S. M. P. A. S. M. P. A. S.~~

Allegata alla dichiarazione presentata all'Ufficio Tecnico Erariale di **MILANO**

178106

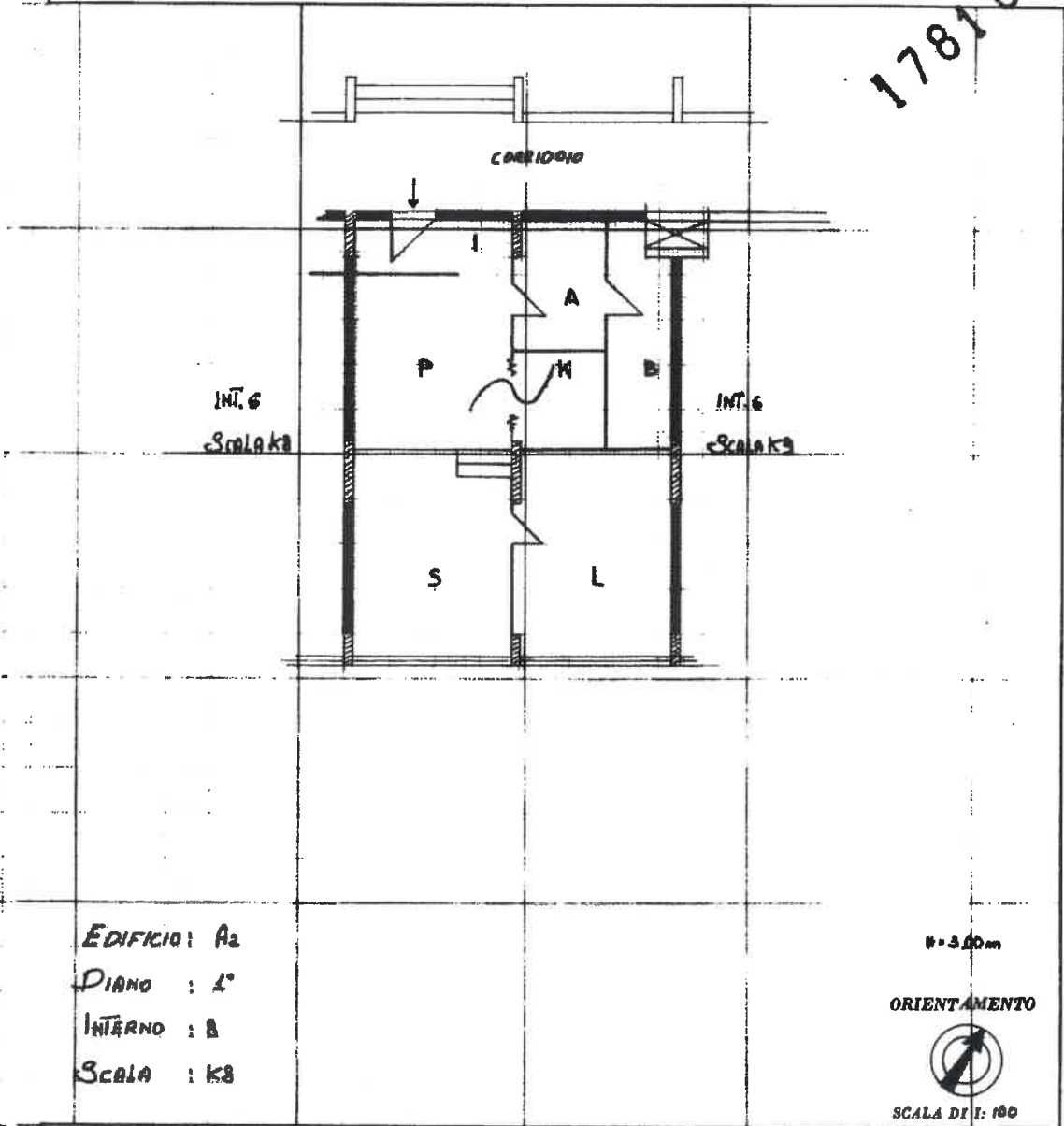

**EDIFICIO** : A2  
**PIANO** : 2°  
**INTERNO** : B  
**SCALA** : K8

M = 5.00m

ORIENTAMENTO



SPAZIO RISERVATO PER LE ANNOTAZIONI D'UFFICIO

DATA **13 FEB 1974**  
PROT. N°

Compilata dal (Titolo, nome e cognome del tecnico)

Iscritto all'Albo de...  
della Provincia di...

DATA  
Firma: *[Signature]*

Item 01

Catasto dei Fabbricati - Situazione al 11/06/2024 - Comune di MILANO(F205) - < Foglio 170 - Particella 51 - Subalterno 55 >  
Firmato con il software DicomElettronico e il sistema di autenticazione DicomElettronico. DicomElettronico è un sistema di autenticazione a firma elettronica qualificata. DicomElettronico è un sistema di autenticazione a firma elettronica qualificata. DicomElettronico è un sistema di autenticazione a firma elettronica qualificata.



Ultima planimetria in atti

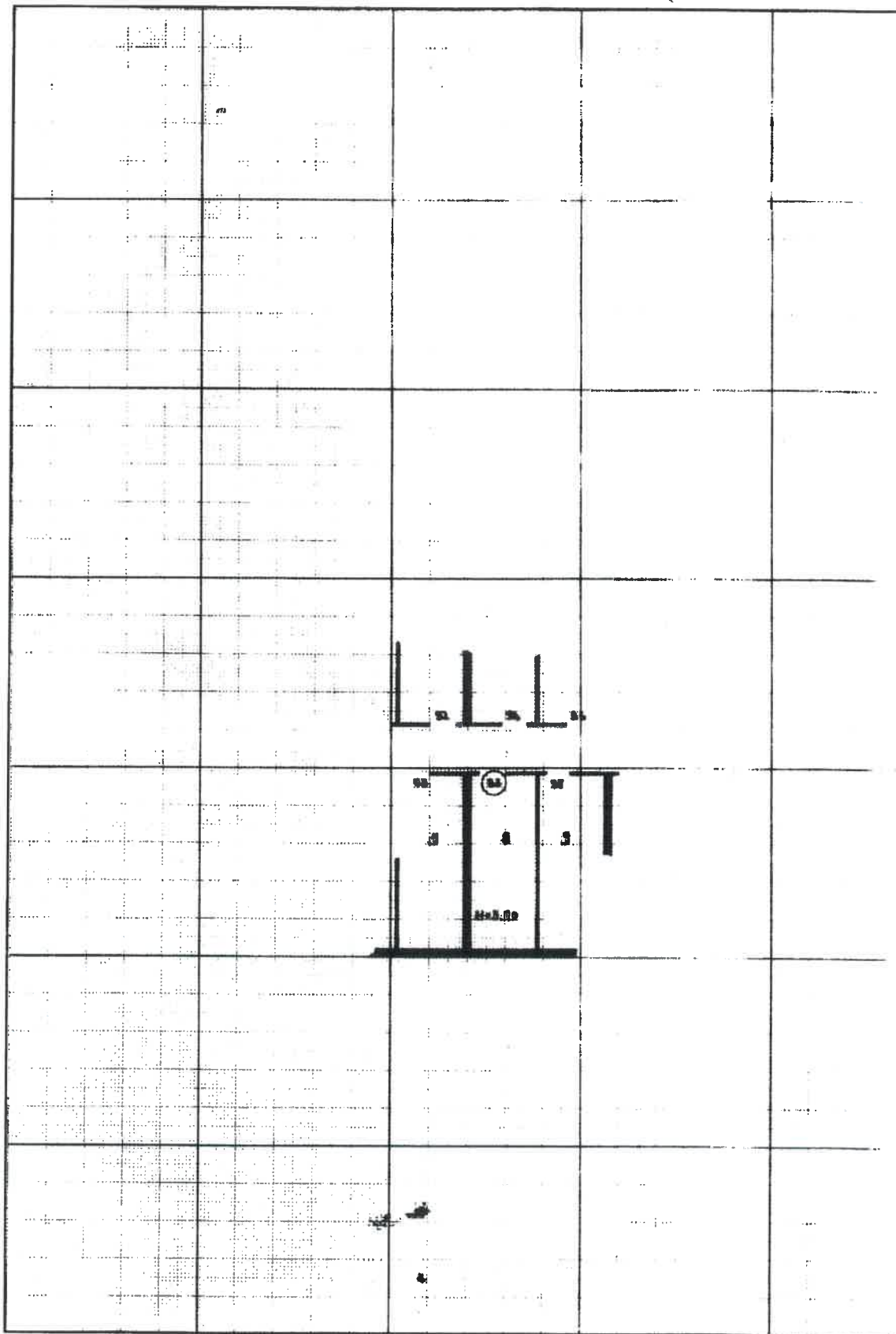

Item 01

Catasto dei Fabbricati - Situazione al 11/06/2024 - Comune di MILANO(F205) - < Foglio 170 - Particella 51 - Subalterno 55 >  
Firmato DIGITALE ANONIMO CERTIFICATO CON SOSTA M.P. FIRMATO QUALIFIED ELECTRONIC SIGNATURE CA Serial#: 32037b

Ultima planimetria in atti



MODULARIO  
F. - Cat. S. T. - 215



MINISTERO DELLE FINANZE  
DIREZIONE GENERALE DEL CATASTO E DEI SERVIZI TECNICI ERARIALI

MOD. B (Nuovo Catasto Edilizio Urbano)

Lire  
15

# NUOVO CATASTO EDILIZIO URBANO

(R. DECRETO-LEGGE 18 APRILE 1969, N. 688)

Planimetria dell'immobile situato nel Comune di Milano Via Cilea, 34 - Falk, 33

Ditta [Scribble]

Allegata alla dichiarazione presentata all'Ufficio Tecnico Erariale di Milano

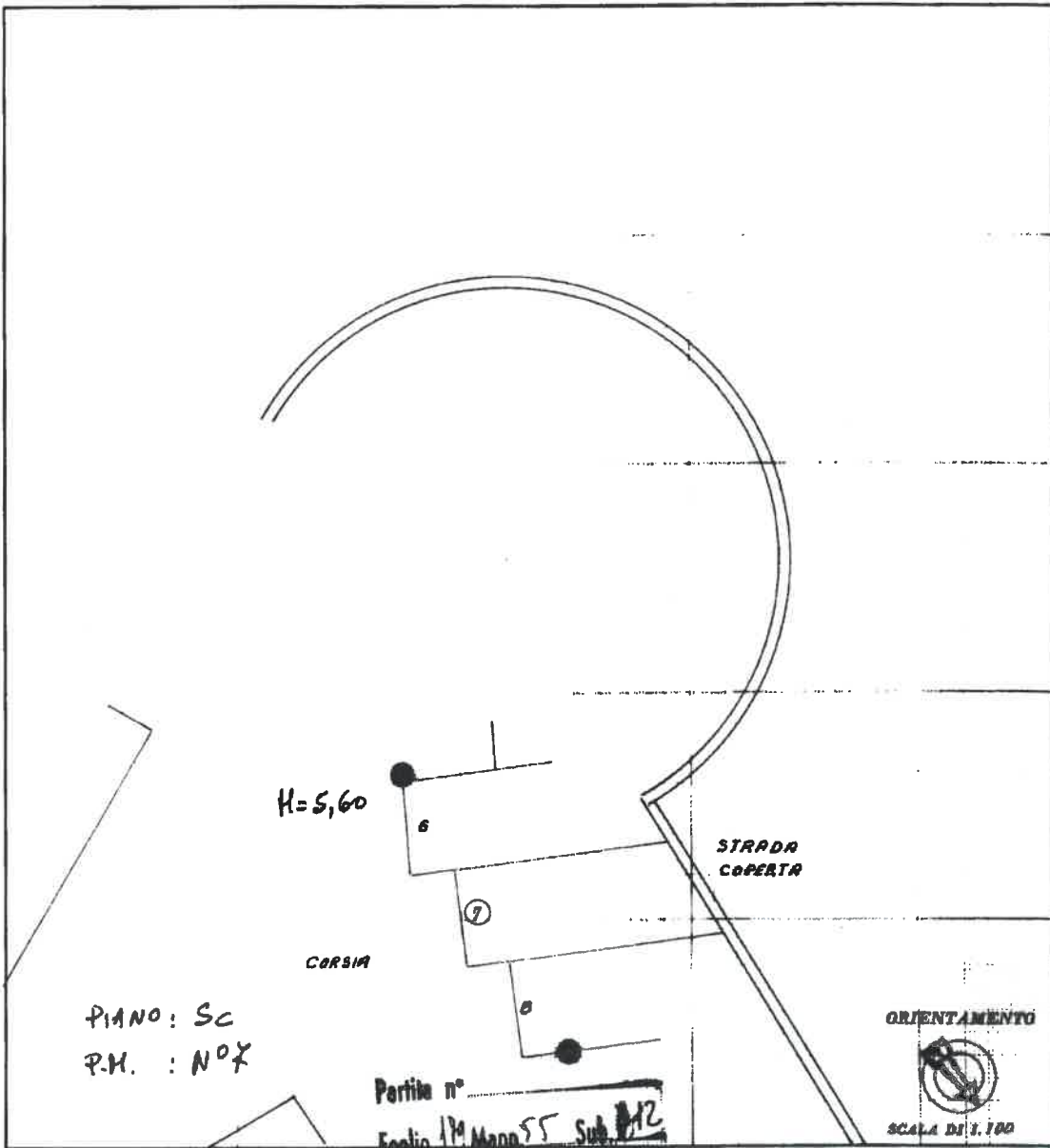

### SPAZIO RISERVATO PER LE ANNOTAZIONI D'UFFICIO

DATA  
PROT. N°

11/06/1976- 46798

Compilata dal \_\_\_\_\_  
(Titolo, nome o cognome del tecnico)

Inscritto all'Albo da \_\_\_\_\_  
della Provincia di \_\_\_\_\_  
DATA \_\_\_\_\_  
Firma: Ing. Michele Destini

10 metri

Catasto dei Fabbricati - Situazione al 11/06/2024 - Comune di MILANO (F205) - < Foglio 170 - Particella 55 - Subalterno 212 >  
Firmato DA: [Signature] INFORMATICA PER INFORMAZIONI QUALIFIED ELECTRONIC SIGNATURE CA Serial#: 32037b

