

MODULARIO  
Fig. rend. 497



MINISTERO DELLE FINANZE  
DIPARTIMENTO DEL TERRITORIO  
**CATASTO EDILIZIO URBANO** (RDL 13-4-1939, n. 652)

MOD. **BN** (CEU)

LIRE  
**500**

Planimetria di u.i.u. in Comune di MONTECCHIO via loc. Pagliericcio CIV. 538

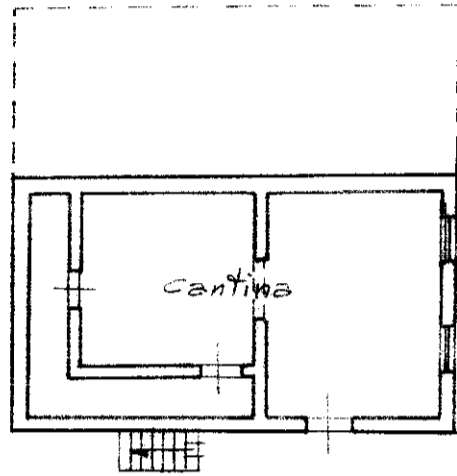

Piano  
Seminterrato  
hz 2.80

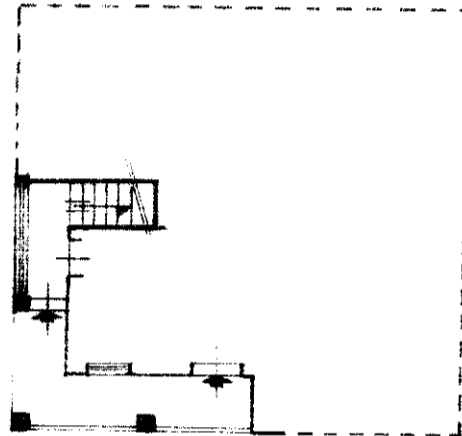

Piano  
Terreno

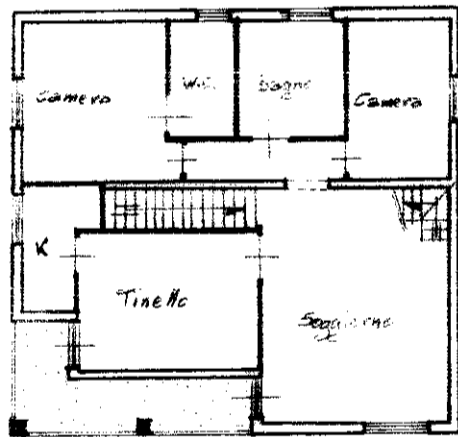

Piano  
Primo  
hz 2.80

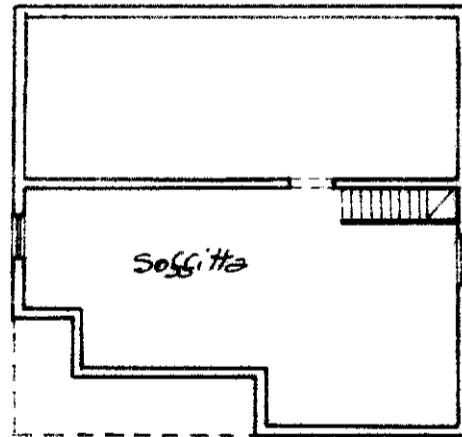

Piano  
Secondo  
(Sottotetto)

ORIENTAMENTO



SCALA DI 1:200

Roma - Istituto Poligrafico e Zecca dello Stato - P.V.

Dichiarazione di N.C.   
Denuncia di variazione

Identificativi catastali  
F. 19  
n. 538 sub. 2

Compilata dal GEOMETRA  
(Titolo, cognome, e nome)  
ANTONIO FERZIANI  
Iscritto all'albo dei geometri  
della provincia di TERNI n. 698  
data 28/10/89 Firma Catalia



RISERVATO ALL'UFFICIO

A2

MODULARIO  
Fig. rend. 497



MINISTERO DELLE FINANZE  
DIPARTIMENTO DEL TERRITORIO  
**CATASTO EDILIZIO URBANO** (RDL 13-4-1939, n. 652)

MOD. **BN** (CEU)

LIRE  
**500**

Planimetria di u.i.u. in Comune di MONTECCHIO via bc. Pagliericcio civ. SNC

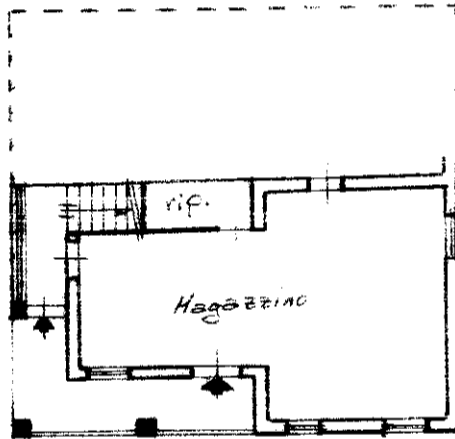

Piano  
Terreno  
h = 2.80



ORIENTAMENTO

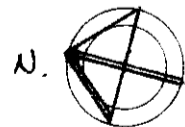

SCALA DI 1:200

Forma urbanistica Pagliericcio a Zecca dello Stato P.V.

Dichiarazione di N.C.   
Denuncia di variazione   
Identificativi catastali  
F. 19  
n. 538 sub. 3

Compilata dal GEOMETRA  
(Titolo, cognome e nome)  
ANTONIO FELIZIANI  
Iscritto all'albo dei geometri  
della provincia di TERNI n. 698  
data 28/10/98 Firma Antonio Feliciani



RISERVATO ALL'UFFICIO

MODULARIO  
F. sig. req. 497



MINISTERO DELLE FINANZE  
DIPARTIMENTO DEL TERRITORIO  
**CATASTO EDILIZIO URBANO** (RDL 13-4-1939, n. 652)

MOD. **BN** (CEU)

LIRE  
**500**

Planimetria di u.i.u. in Comune di MONTECCHIO via Vic. Pagliericcio CIV. SMC

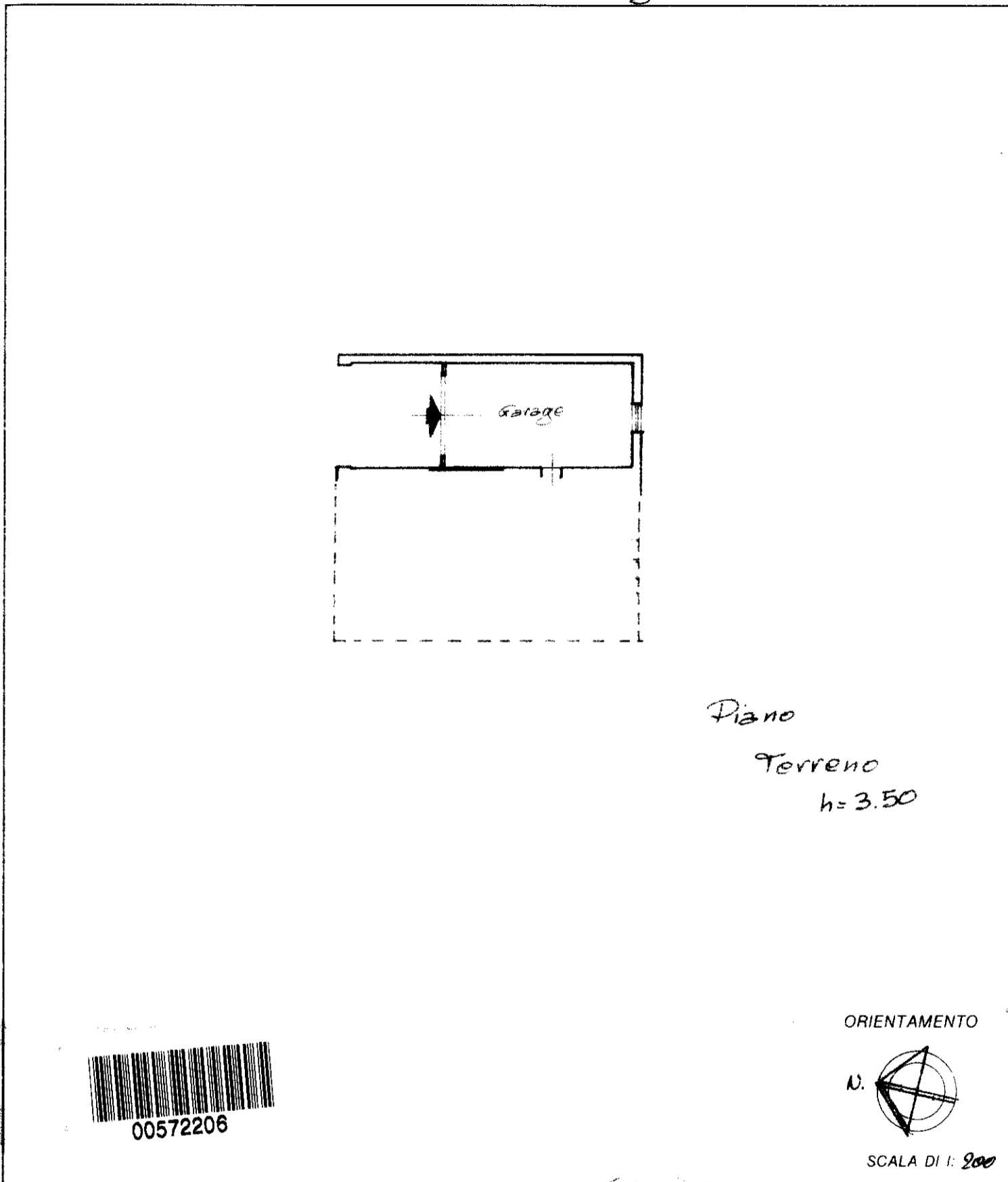

Roma - Istituto Poligrafico e Zecca dello Stato - P.V.

Dichiarazione di N.C.   
Denuncia di variazione

Identificativi catastali  
F. 13  
n. 538 sub. 4

Compilata dal GEOMETRA ANTONIO FELIZIANI  
TITOLO, COGNOME E NOME  
Iscritto all'albo dei geometri  
della provincia di TORNA n. 698  
data 28/10/38 Firma C. Feliziani

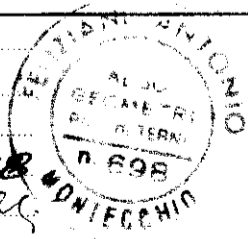

RISERVATO ALL'UFFICIO  
*[Handwritten signature]*

man 01

Catasto dei Fabbricati - Situazione al 15/10/2024 - Comune di MONTECCHIO (F462) - < Foglio 19 - Particella 538 - Subaltermo 4 >  
VIA PAGLIERICCI n. 11 Piano T