



Foto n° 1 – Lotto 1 - Comune di Pinzano al Tagliamento (PN) – Località Valeriano - Foglio 12 m.le 610 sub 4 – Veduta generale, da Via Roma, del fabbricato in linea con evidenziata la porzione pignorata di cui alla presente E.I. L'accesso all'immobile avviene dalla strada laterale di Via Roma (indicata da freccia gialla).



Foto n° 2 – Lotto 1 - Comune di Pinzano al Tagliamento (PN) – Località Valeriano - Foglio 12 m.le 610 sub 4 – Particolare del fronte sud del fabbricato esecutato, posto su tre piani; in primo piano l'area esterna di pertinenza, alla quale si accede passando attraverso l'area di altrui proprietà.



Foto n° 3 – Lotto 1 - Comune di Pinzano al Tagliamento (PN) – Località Valeriano - Foglio 12 m.le 610 sub 4 – Particolare della porzione sud-ovest della piccola area esterna di pertinenza del fabbricato.



Foto n° 4 – Lotto 1 - Comune di Pinzano al Tagliamento (PN) – Località Valeriano - Foglio 12 m.le 610 sub 4 – Veduta dell'accesso principale al piano terra dell'abitazione.



Foto n° 5 - Lotto 1 - Comune di Pinzano al Tagliamento (PN) - Località Valeriano - Foglio 12 m.le 610 sub 4 - Veduta, dall'area di pertinenza, di porzione sud-est del fabbricato al piano terra. Al centro l'originaria finestra della camera, poi modificata in porta.



Foto n° 6 - Lotto 1 - Comune di Pinzano al Tagliamento (PN) - Località Valeriano - Foglio 12 m.le 610 sub 4 - Veduta interna del vano uso centrale termica.



Foto n° 7 – Lotto 1 - Comune di Pinzano al Tagliamento (PN) – Località Valeriano - Foglio 12 m.le 610 sub 4 – Particolare della caldaia a gas metano presente nel locale centrale termica.



Foto n° 8 – Lotto 1 - Comune di Pinzano al Tagliamento (PN) – Località Valeriano - Foglio 12 m.le 610 sub 4 – Veduta, da posizione sud e dall'entrata, del corridoio di ingresso dell'abitazione al piano terra.



Foto n° 9 – Lotto 1 - Comune di Pinzano al Tagliamento (PN) – Località Valeriano - Foglio 12 m.le 610 sub 4 – Veduta, da posizione sud, di porzione finale del corridoio. A sinistra la scala di accesso ai piani superiori, con sottostante ripostiglio; a destra la porta che conduce al successivo disimpegno, da cui si accede alle varie stanze del piano terra.



Foto n° 10 – Lotto 1 - Comune di Pinzano al Tagliamento (PN) – Località Valeriano - Foglio 12 m.le 610 sub 4 – Veduta della porzione nord del bagno al piano terra.

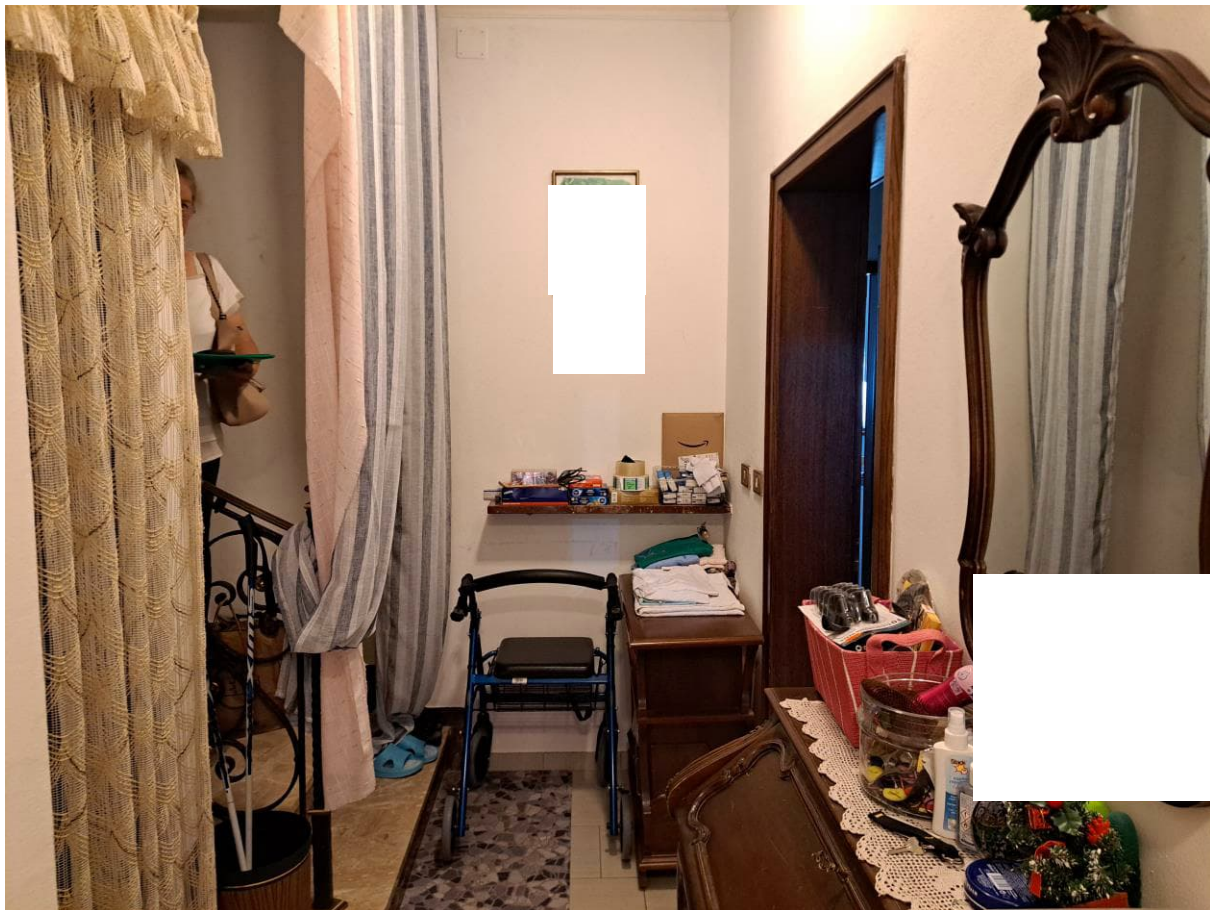

Foto n° 11 - Lotto 1 - Comune di Pinzano al Tagliamento (PN) - Località Valeriano - Foglio 12 m.le 610 sub 4 - Particolare della porzione sud-est del bagno di cui alla foto precedente.



Foto n° 12 - Lotto 1 - Comune di Pinzano al Tagliamento (PN) - Località Valeriano - Foglio 12 m.le 610 sub 4 - Veduta, da posizione nord e dal disimpegno, della camera al piano terra.



Foto n° 13 – Lotto 1 - Comune di Pinzano al Tagliamento (PN) – Località Valeriano - Foglio 12 m.le 610 sub 4 – Veduta interna, da posizione sud, della camera di cui alla foto precedente.



Foto n° 14 – Lotto 1 - Comune di Pinzano al Tagliamento (PN) – Località Valeriano - Foglio 12 m.le 610 sub 4 – Particolare della porta finestra, presente nella camera, che conduce all'area esterna.



Foto n° 15 – Lotto 1 - Comune di Pinzano al Tagliamento (PN) – Località Valeriano - Foglio 12 m.le 610 sub 4 – Veduta della porzione nord-ovest del locale soggiorno-pranzo al piano terra.

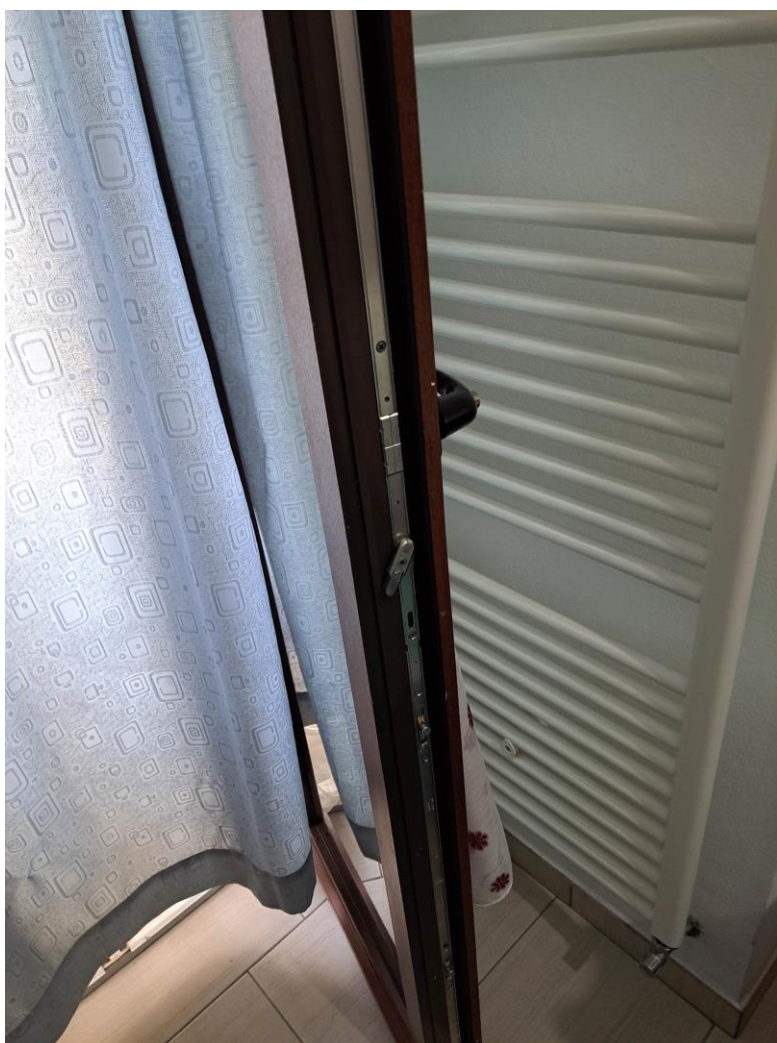

Foto n° 16 – Lotto 1 - Comune di Pinzano al Tagliamento (PN) – Località Valeriano - Foglio 12 m.le 610 sub 4 – Veduta della porzione nord-est del locale ad uso cucina al piano terra, collegato al soggiorno-pranzo di cui alla foto precedente.