



Foto n° 29 Lotto 2 -
17/07/2023 - Comune di
Pinzano al Tagliamento (PN)
- Località Valeriano - Foglio
12 m.le 2033 sub 5 -
Piano terra: particolare
dell'accesso al vano scale
che porta al piano interrato.



Foto n° 30 Lotto 2 -
17/07/2023 - Comune di
Pinzano al Tagliamento (PN)
- Località Valeriano - Foglio
12 m.le 2033: veduta del
vano scale che conduce al
piano interrato.



Foto n° 31 Lotto 2 - 17/07/2023 - Comune di Pinzano al Tagliamento (PN) - Località Valeriano - Foglio 12 m.le 2033 sub 6: corridoio interno con porta di accesso all'autorimessa del piano interrato.



Foto n° 32 Lotto 2 - 17/07/2023 - Comune di Pinzano al Tagliamento (PN) - Località Valeriano - Foglio 12 m.le 2033 sub 6 - Piano interrato: porzione nord ovest dell'autorimessa; sullo sfondo la porta di accesso interna.

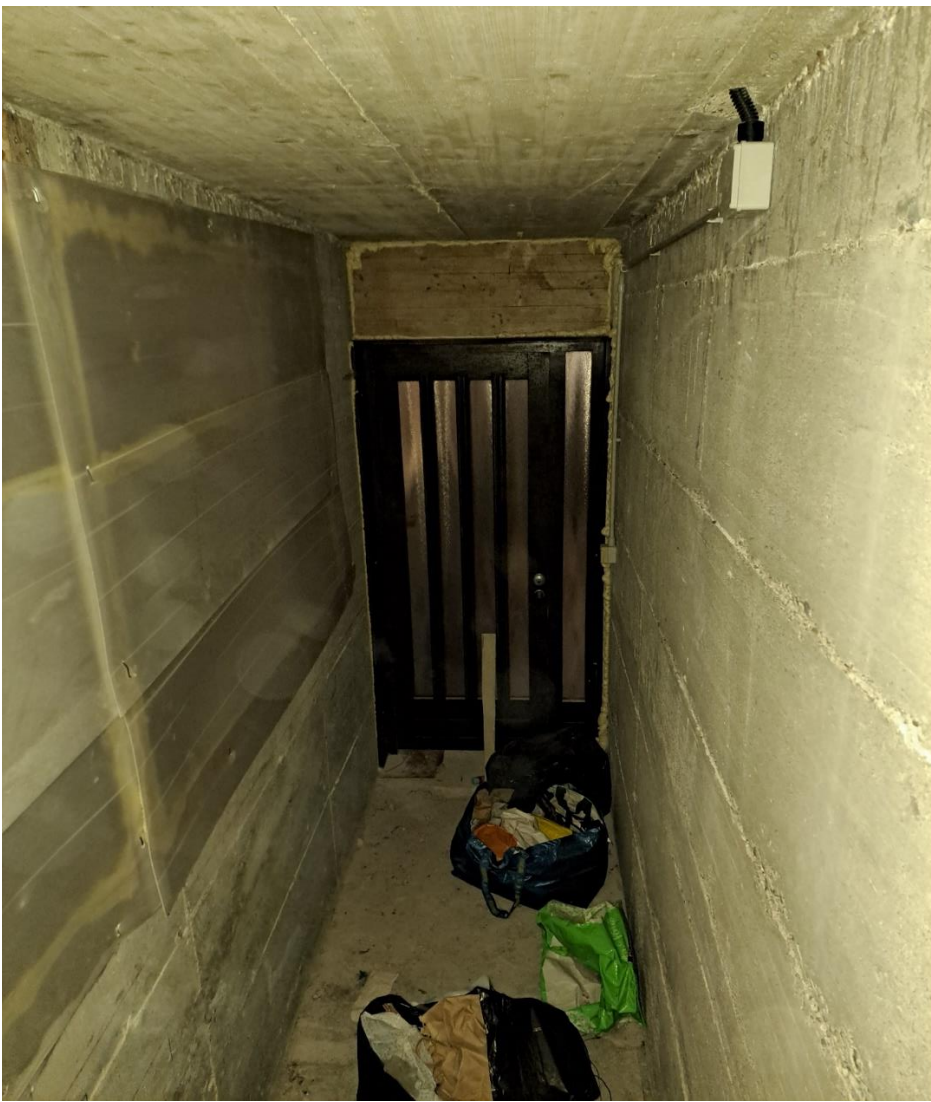

Foto n° 33 Lotto 2 - 17/07/2023 – Comune di Pinzano al Tagliamento (PN) – Località Valeriano - Foglio 12 m.le 2033 sub 6: veduta di porzione sud ovest dello stesso locale destinato ad autorimessa.



Foto n° 34 Lotto 2 - 17/07/2023 – Comune di Pinzano al Tagliamento (PN) – Località Valeriano - Foglio 12 m.le 2033: veduta della rampa d'accesso al portico e all'autorimessa del piano interrato.



Foto n° 35 Lotto 2 - 17/07/2023 – Comune di Pinzano al Tagliamento (PN) – Località Valeriano - Foglio 12 m.le 2033 sub 6 – Piano interrato: particolare dell'accesso al vano posto a sud.



Foto n° 36 Lotto 2 - 17/07/2023 - Comune di Pinzano al Tagliamento (PN) - Località Valeriano - Foglio 12 m.le 2033 sub 6: veduta interna del vano di cui alla foto precedente.



Foto n° 37 Lotto 2 - 17/07/2023 – Comune di Pinzano al Tagliamento (PN) – Località Valeriano - Foglio 12 m.le 2033 sub 6 – Piano interrato: veduta di porzione sud est del locale destinato a portico.



Foto n° 38 Lotto 2 - 17/07/2023 – Comune di Pinzano al Tagliamento (PN) – Località Valeriano - Foglio 12 m.le 2033 sub 6 – Piano interrato: veduta di porzione nord est dello stesso locale.