

MODULARIO
F. - Cat. S. T. - 315



MINISTERO DELLE FINANZE
DIREZIONE GENERALE DEL CATASTO E DEI SERVIZI TECNICI ERARIALI

MOD. B (Nuovo Catasto Edilizio Urbano)

Lire
20

NUOVO CATASTO EDILIZIO URBANO

(R. DECRETO-LEGGE 13 APRILE 1939, N. 652)

Planimetria dell'immobile situato nel Comune di _____ Via Corso BATTAGLIONE GEMONA

Ditta _____

Allegata alla dichiarazione presentata all'Ufficio Tecnico Erariale di UDINE

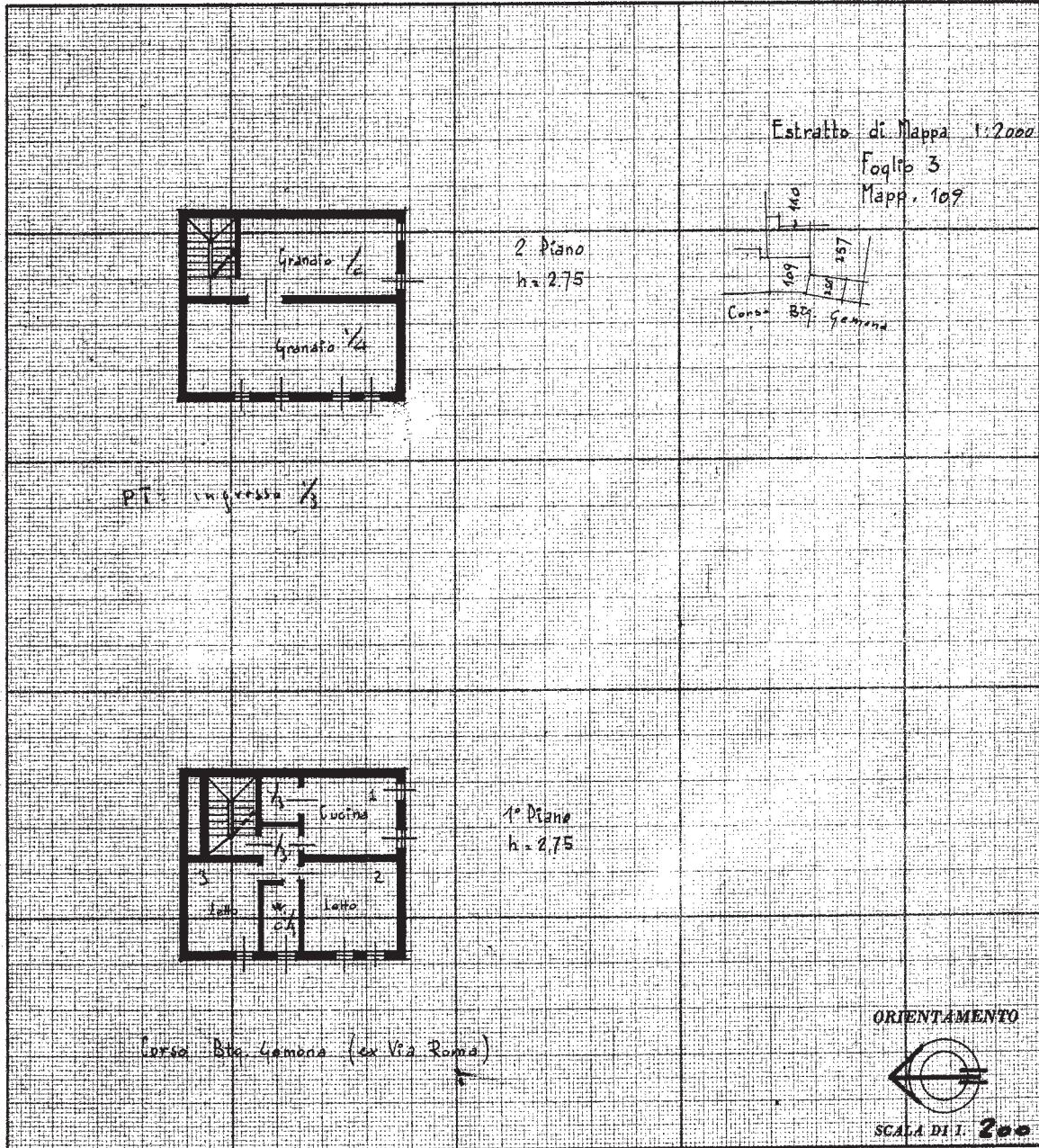

SPAZIO RISERVATO PER LE ANNOTAZIONI D'UFFICIO

DATA 22 GEN. 1962
PROT. N° 404.82
Mod. 1 n. _____

Compilata dal _____
Iscritto all'Albo de i. _____
della Provincia _____
DATA _____
Firma: _____

Ultima planimetria in atti

Catasto dei Fabbricati - Situazione al 14/12/2023 - Comune di CORDOVADO(C993) - < Foglio 3 - Particella 109 - Subalterno 2 ->
VIA BTG. GEMONA n. 53 Piano T - 1 - 2